Guitare

Capo II

On jase de toi

Noir Silence

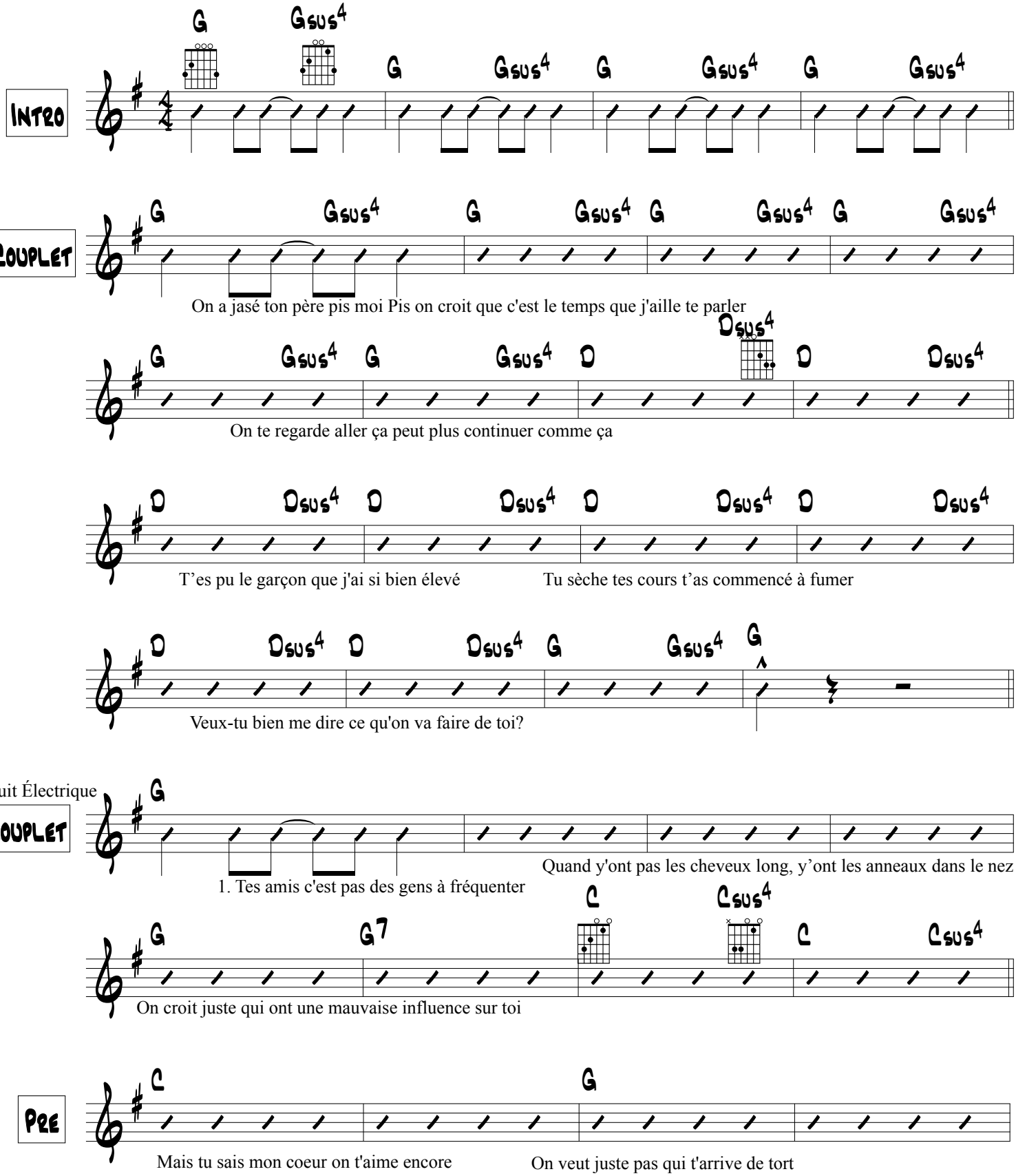

On jase de toi

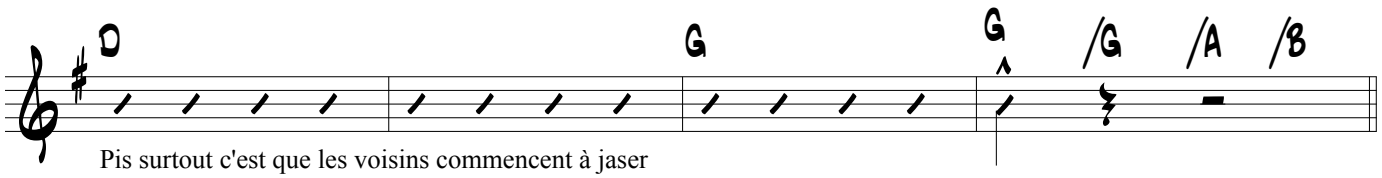

Pis surtout c'est que les voisins commencent à jaser

Refrain

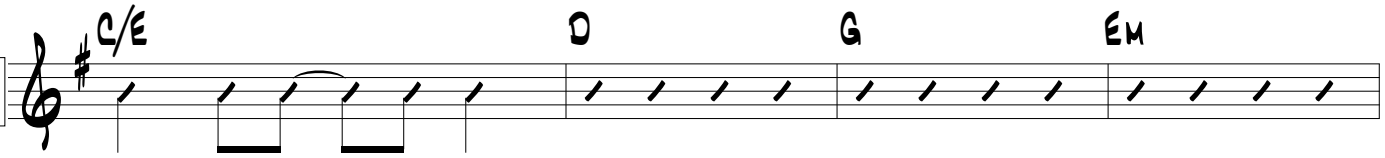

R'garde donc ce qui est devenu le petit gars d'à côté

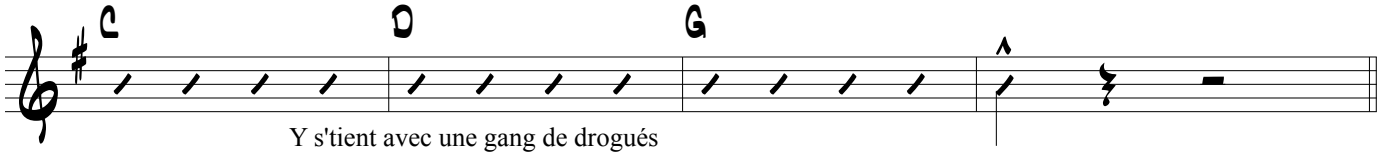

Y s'tient avec une gang de drogués

Couplet

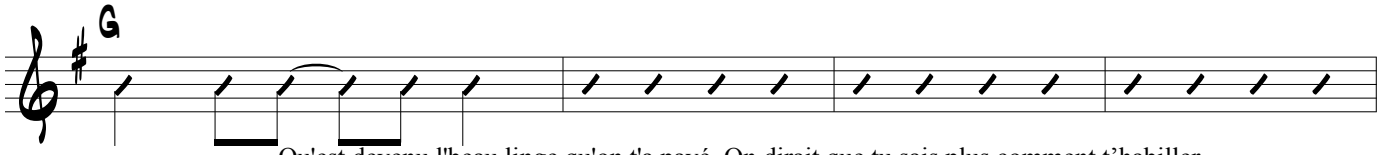

Qu'est devenu l'beau linge qu'on t'a payé On dirait que tu sais plus comment t'habiller

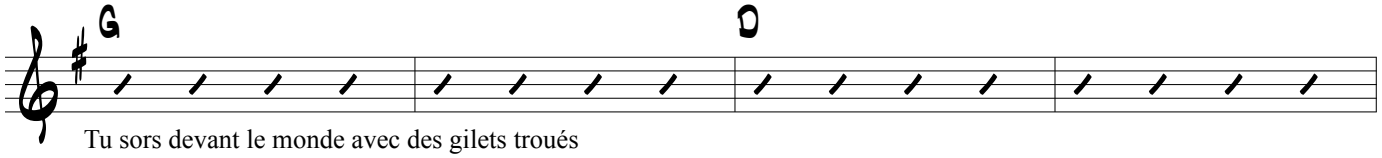

Tu sors devant le monde avec des gilets troués

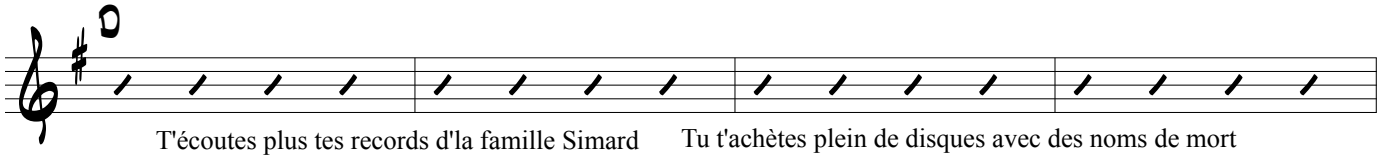

T'écoutes plus tes records d'la famille Simard Tu t'achètes plein de disques avec des noms de mort

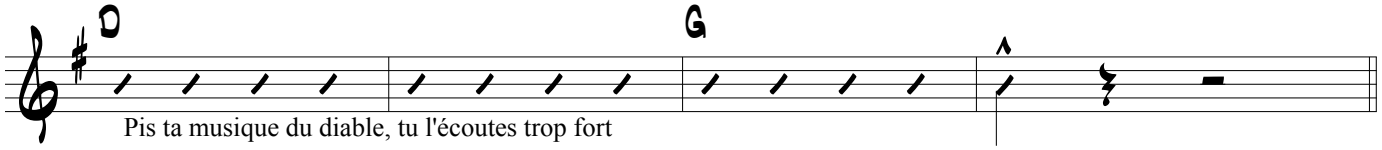

Pis ta musique du diable, tu l'écoutes trop fort

Couplet

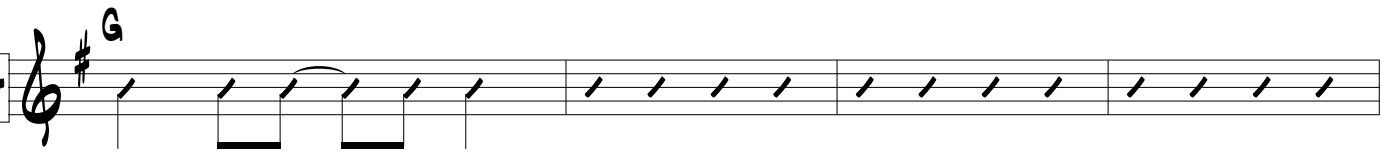

L'autre jour on t'a pogné les culottes baissées Avec la petite Julie, la dévergondée

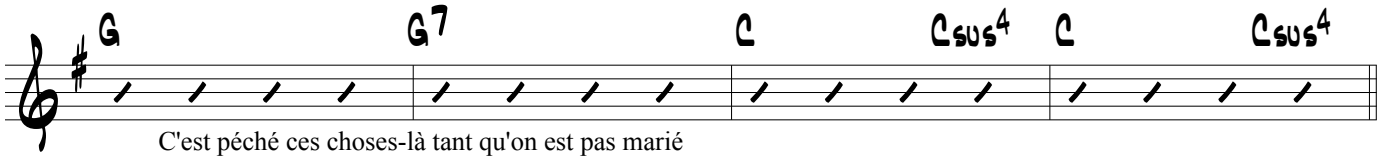

C'est péché ces choses-là tant qu'on est pas marié

On jase de toi

Pre

C G

Mais tu sais mon coeur on t'aime encore

On veut juste pas qui t'arrive de tort

D G G /G /A /B

Pis surtout c'est que les voisins commencent à jaser

Refrain

C/E D G Em

R'garde donc ce qui est devenu le petit gars d'à côté

C D G G /G /A /B

C'est à croire que ses parents l'ont mal élevé

Refrain

C/E D G Em

R'garde donc ce qui est devenu le petit gars d'à côté

C D G G

Y s'tient avec une gang de drogués

Outro

G

D G D G