On jase de toi

Batterie

Swing feel

Noir Silence

Intro

A Asus4 A Asus4 A Asus4 A Asus4

Couplet

A Asus4 A Asus4 A Asus4 A Asus4

On a jasé ton père pis moi Pis on croit que c'est le temps que j'aille te parler

A Asus4 A Asus4 E Esus4 E Esus4

On te regarde aller ça peut plus continuer comme ça

E Esus4 E Esus4 E Esus4 E Esus4

T’es pu le garçon que j'ai si bien élevé Tu sèche tes cours t’as commencé à fumer

E Esus4 E Esus4 A Asus4

Veux-tu bien me dire ce qu'on va faire de toi?

+ Guit Électrique

Couplet

A

1. Tes amis c'est pas des gens à fréquenter Quand y'ont pas les cheveux long, y’ont les anneaux dans le nez

A A7 D Dsus4 D Dsus4

On croit juste qui ont une mauvaise influence sur toi

D A

Pre

Mais tu sais mon coeur on t'aime encore On veut juste pas qui t'arrive de tort

On jase de toi

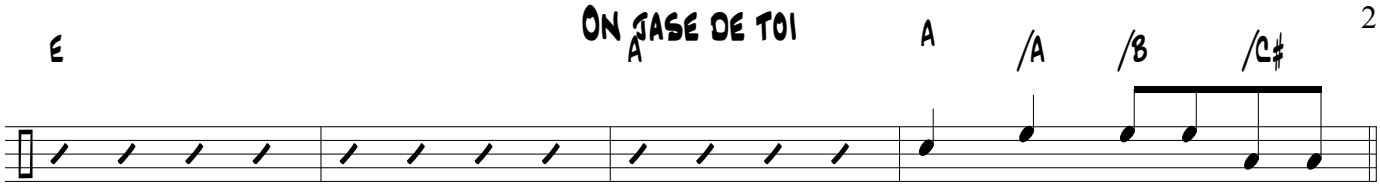

Pis surtout c'est que les voisins commencent à jaser

Refrain

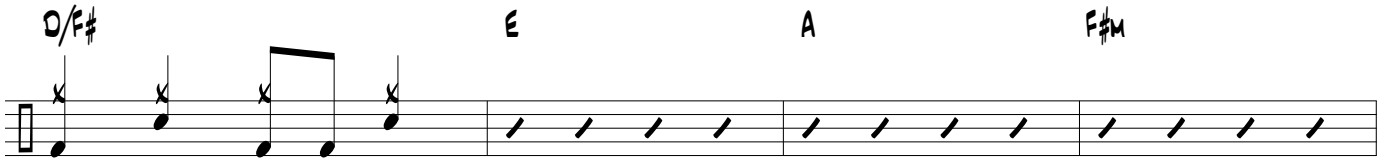

R'garde donc ce qui est devenu le petit gars d'à côté

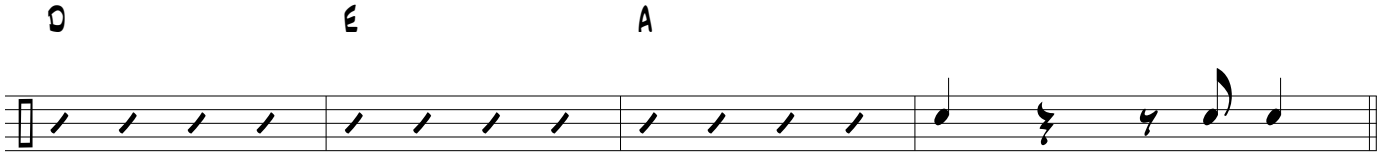

Y s'tient avec une gang de drogués

Couplet

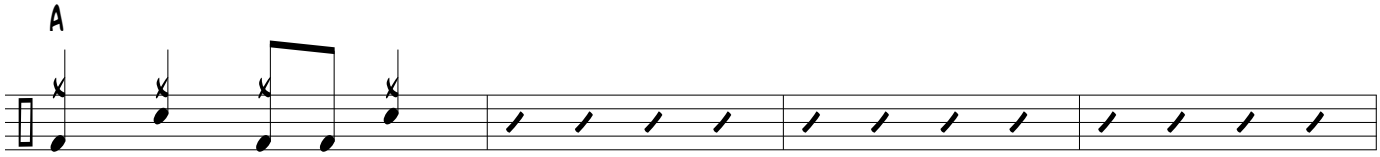

Qu'est devenu l'beau linge qu'on t'a payé On dirait que tu sais plus comment t'habiller

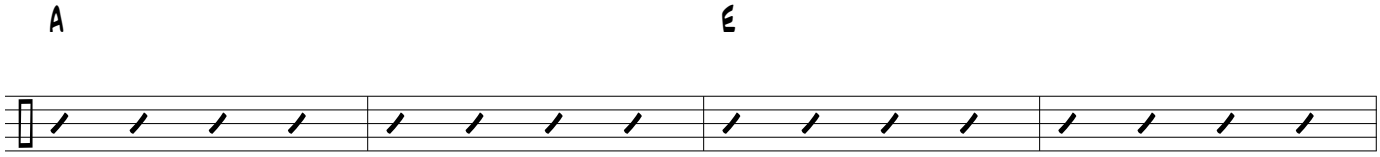

Tu sors devant le monde avec des gilets troués

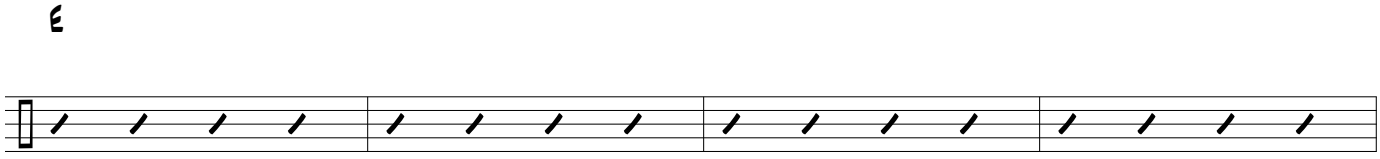

T'écoutes plus tes records d'la famille Simard Tu t'achètes plein de disques avec des noms de mort

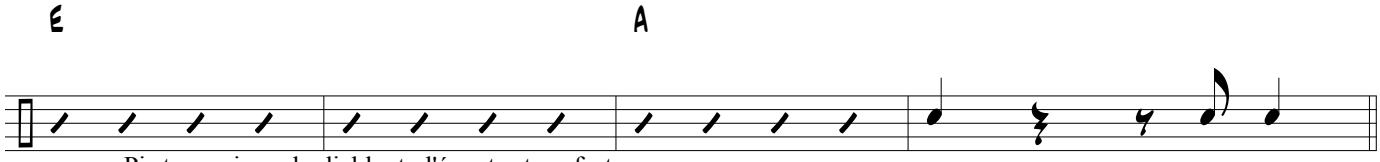

Pis ta musique du diable, tu l'écoutes trop fort

Couplet

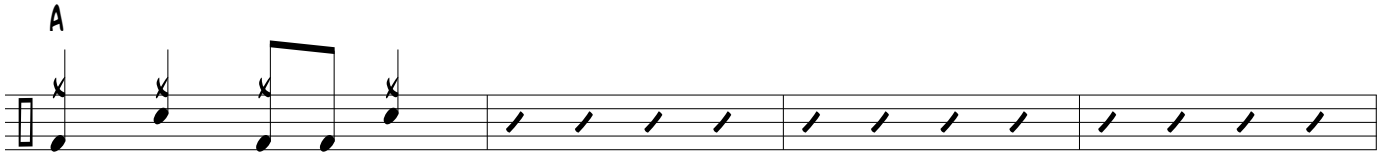

L'autre jour on t'a pogné les culottes baissées Avec la petite Julie, la dévergondée

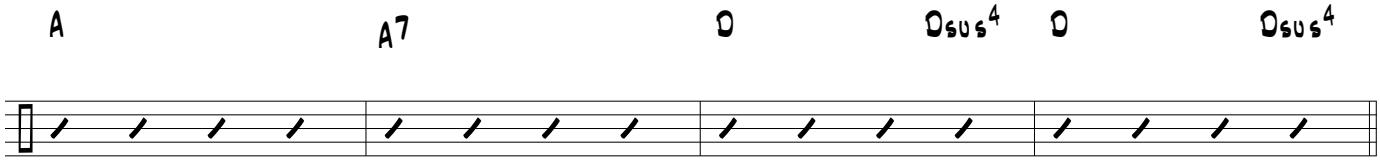

C'est péché ces choses-là tant qu'on est pas marié

On jase de toi

Pre

D A

Mais tu sais mon coeur on t'aime encore

On veut juste pas qui t'arrive de tort

E A A /A /B /C#

Pis surtout c'est que les voisins commencent à jaser

Refrain

D/F# E A F#m

R'garde donc ce qui est devenu le petit gars d'à côté

D E A A /A /B /C#

C'est à croire que ses parents l'ont mal élevé

Refrain

D/F# E A F#m

R'garde donc ce qui est devenu le petit gars d'à côté

D E A

Y s'tient avec une gang de drogués

Outro

A

E

3 3 3 3

A E A