Piano

Marine marchande

Les Cowboys Fringants

♩. = 60

optionnelle

Intro

F♯ C♯ D♯m A♯m B F♯ C♯

Gars

Couplet

F♯ C♯ D♯m A♯m B F♯ C♯

Aujourd'hui j'ai signé, Au revoir la Grande! Je quitte mon trou à rats, Pour une coup' de cent piass'
Je me suis engagé Dans la marine marchande Quessé qu'un gars f'rait pas Pour pu' te voir la face

Fille

Couplet

F♯ C♯ D♯m A♯m B F♯ C♯

Oh! Mon prince charmant, T'as jamais travaillé Si c'est vrai qu' tu t'en vas J' m'installe sur le rivage
Pis t'es l' pire fainéant qu' la terre a engendré Pour te voir mon gros gars, T'éloigner vers le large

Gars

Couplet

F♯ C♯ D♯m A♯m B F♯ C♯

T'es méchante quand t'es saoule, Ben t'es tout le temps méchante C'est comme des portes tournantes Je me suis engagé dans la marine marchande
Pis comme t'es toujours saoule Alors oui j'ai signé Pour pu' te r'voir la grande!

Gars et fille

Refrain

F♯ B F♯ D♯m C♯ F♯ C♯ D♯m

À boire, à boire car j'ai la gorge en feu À boire, à boire pour les couples malheureux À boire, à boire un dernier coup la grande

B F♯ C♯ F♯ B F♯ C♯

Je me suis engagé dans la marine marchande Oui j' me suis engagé dans la marine mar-

♩ = 150

Interlude

F♯ C♯ D♯m A♯m

-chande Fa# Sol# Fa# Do# Do# Ré# Fa# Fa# Ré# Do#

B F♯ C♯

Fa# Fa# Ré# La# Fa# Ré# Do# Sol#

Marine marchande

Gars

Couplet

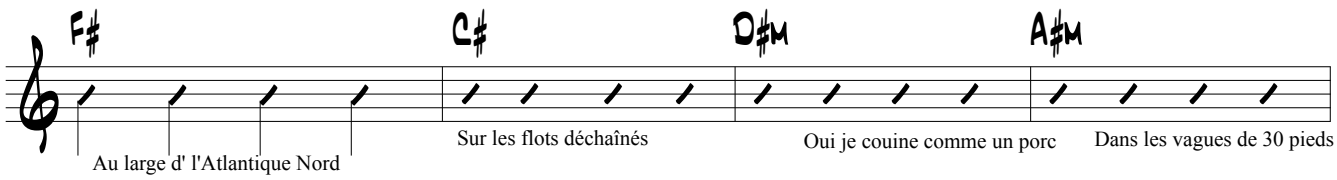

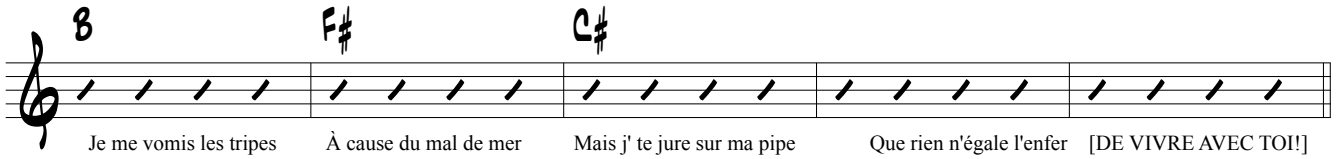

Fille

Couplet

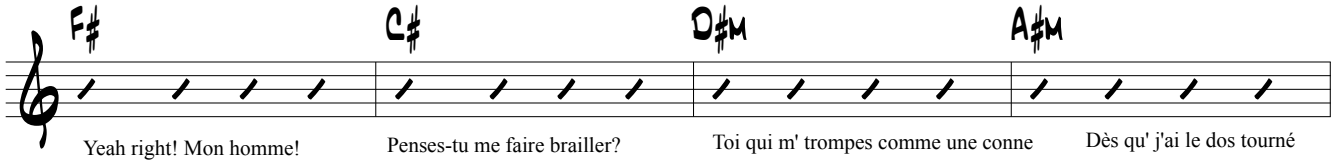

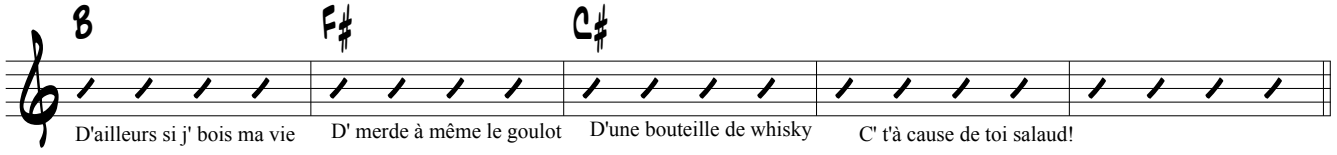

Refrain

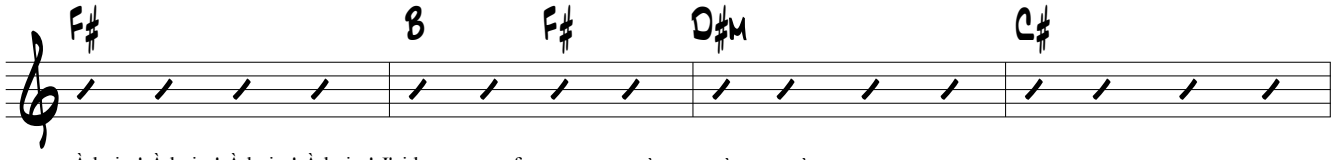

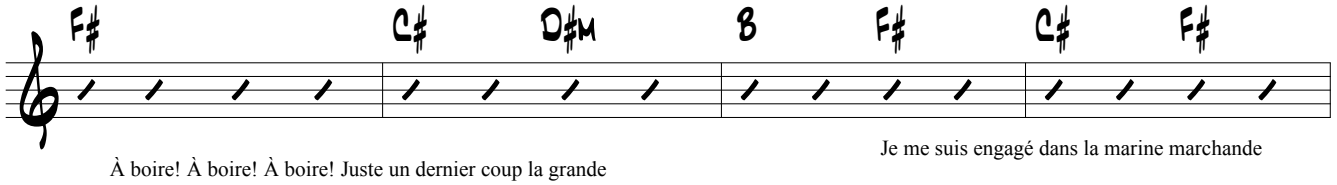

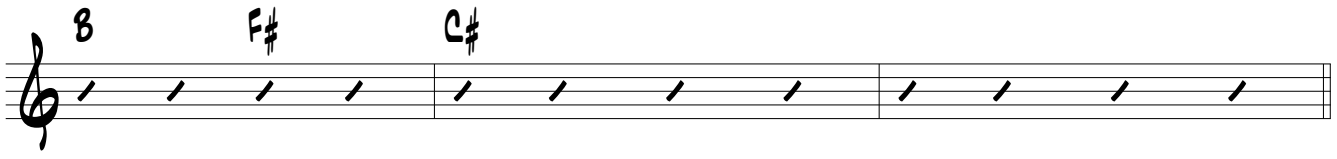

Interlude

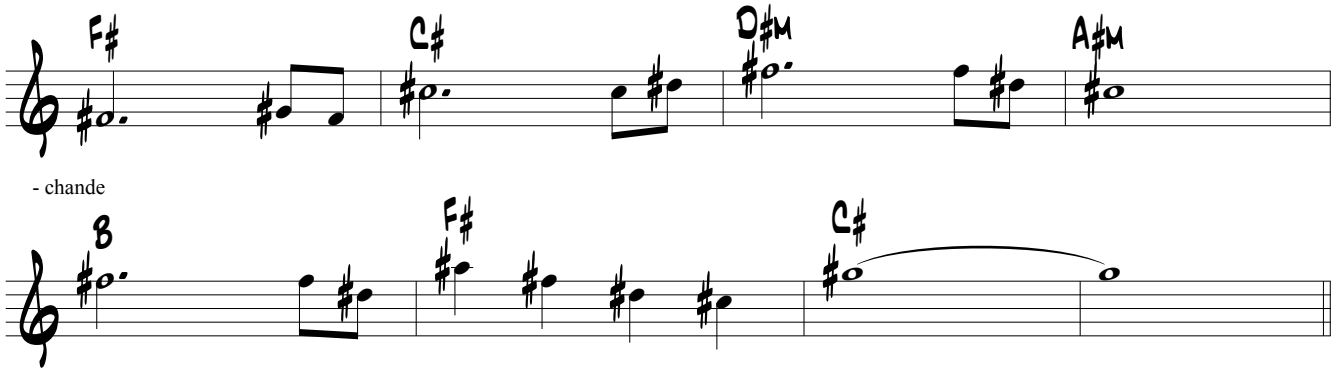

Marine marchande

Gars

Pont

D♯m C♯ F♯ B

1. J'ai perdu 20 livres depuis que j' suis parti
2. Oh! Y fait chaud, ça pue et j'ai pas l' pied marin

À cause d'une foutue dysenterie
La mer grouille de pirates somaliens

D♯m C♯ B C♯

J'tire des coups d'12 dans l' bol si bien qu' le capitaine
Je n' suis qu'un pauvre raté c'est toi qui' avais raison

M'a confiné comme un con à la quarantaine
Mais maintenant laissez-moi rentrer à la maison

C♯

RAMÈNE-MOI CHÉRIE JE T'EN SUPPLIE!

Gars et fille

Refrain

F♯ B F♯ D♯m C♯

À boire! À boire! À boire! À boire! J'ai la gorge en feu

À boire! À boire! À boire! Pour les couples malheureux

F♯ C♯ D♯m B F♯ C♯ F♯

À boire! À boire! À boire! Juste un dernier coup la grande

Je me suis engagé dans la marine marchande

B F♯ C♯

Oui j' me suis engagé dans la marine

mar -

Interlude

♩. = 60

F♯ C♯ D♯m A♯m B F♯ C♯

- chande

Fa# Sol# Fa# Do# Do# Ré# Fa# Fa# Ré# Do# Fa# Fa# Ré# La# Fa# Ré# Do# Sol#

Gars

Couplet

F♯ C♯ D♯m A♯m B F♯ C♯

Tout seul sur le qua Du port de Djiboutii
Je suis vraiment paumé Si loin de mon pays

T'as beau être une vraie folle Mais 'faut que j' m'y résigne
J'attrape le premier vol le jour où tu m' fais signe

♩ = 150

Fille

Couplet

F♯ C♯ D♯m A♯m B F♯

Ah! Tu peux ben r'venir Mais presse-toi pas mon grand

Y'a pas l' feu au navire Et puis en t'attendant

Chu en bonne compagnie

Avec la voisine d'en haut

Marine marchande

