Guitare
Capo VI

Marine marchande

Les Cowboys Fringants

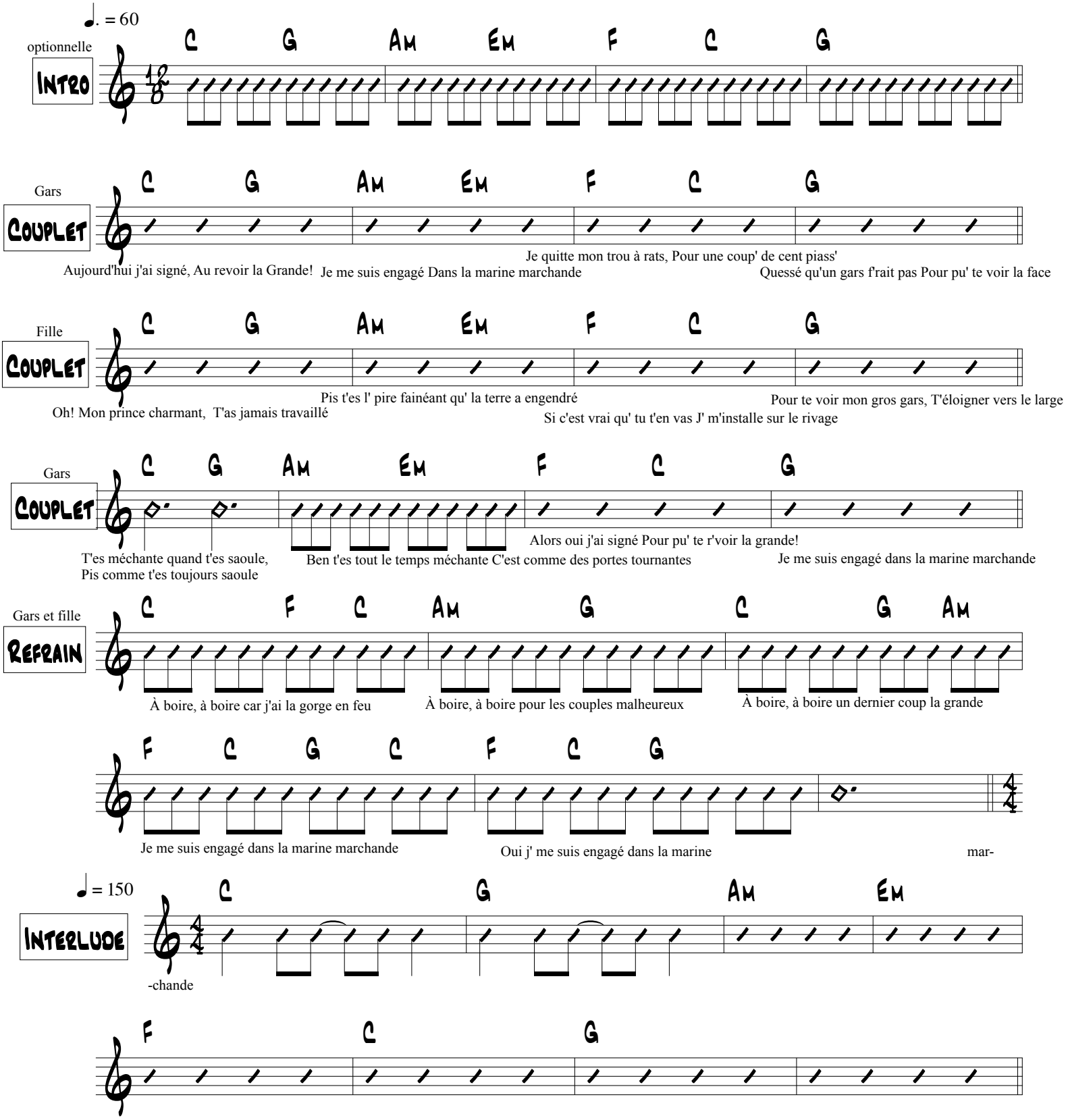

Marine marchande

Gars

Couplet

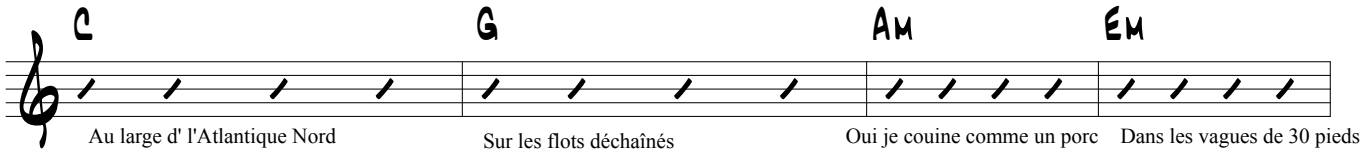

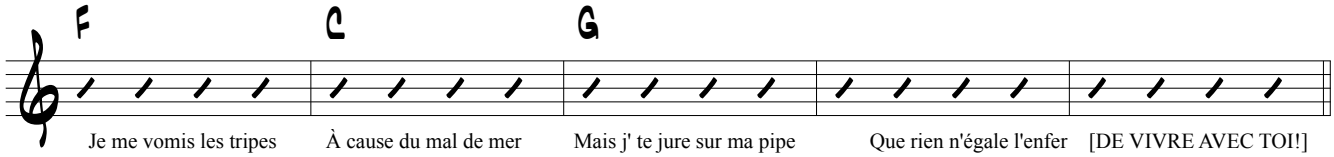

Fille

Couplet

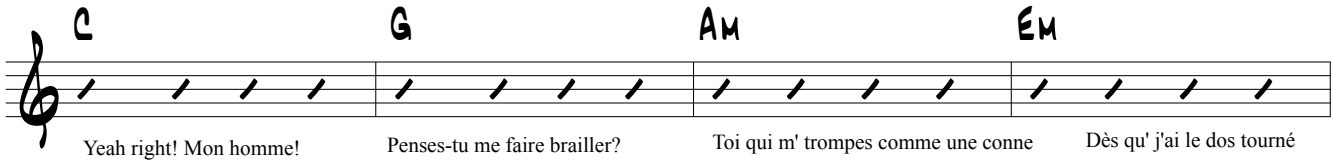

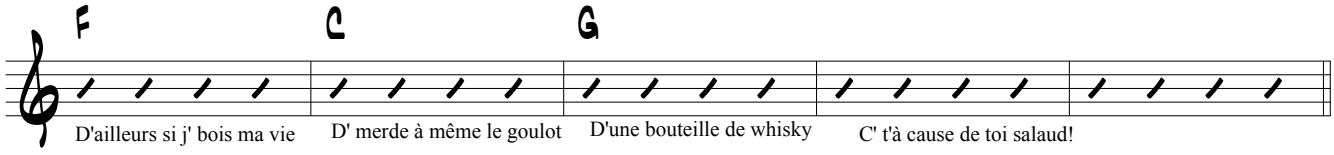

Refrain

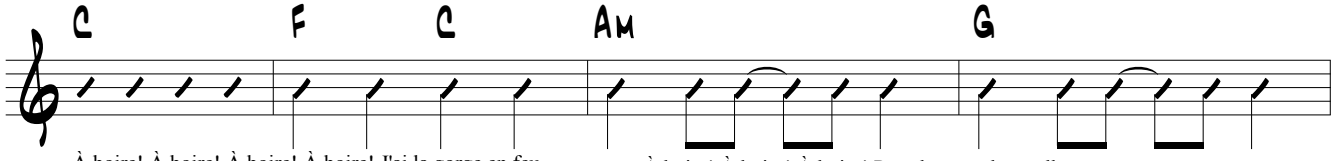

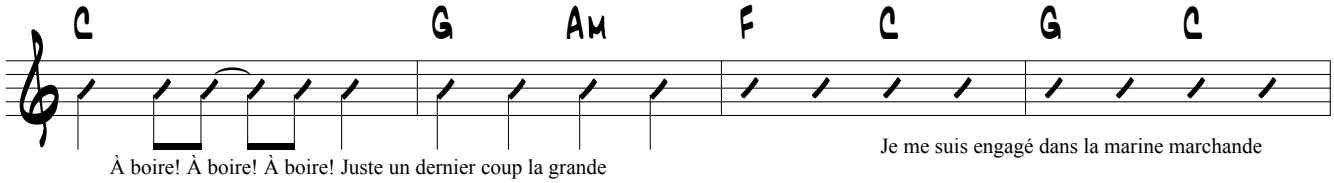

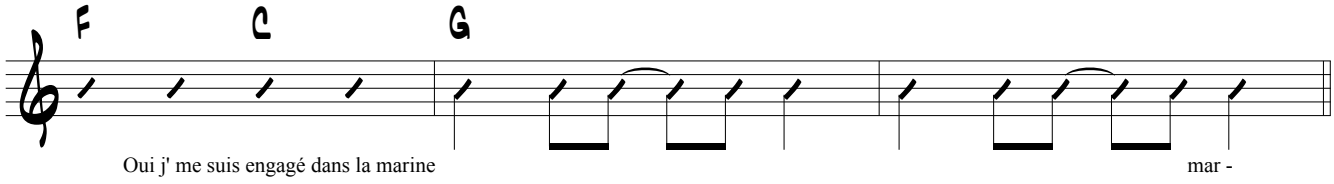

Interlude

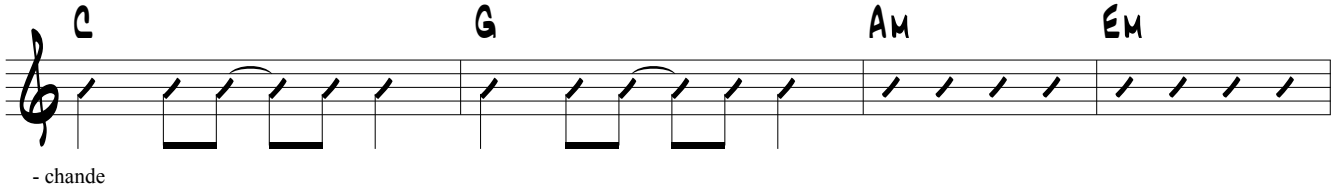

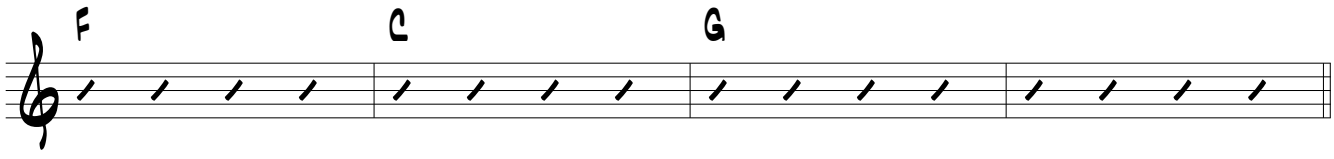

Marine marchande

Gars

Pont

Am G C F

1. J'ai perdu 20 livres depuis que j' suis parti
2. Oh! Y fait chaud, ça pue et j'ai pas l' pied marin

À cause d'une foutue dysenterie
La mer grouille de pirates somaliens

Am G F G

J'tire des coups d'12 dans l' bol si bien qu' le capitaine
Je n' suis qu'un pauvre raté c'est toi qui' avais raison

M'a confiné comme un con à la quarantaine
Mais maintenant laissez-moi rentrer à la maison

G

RAMÈNE-MOI CHÉRIE JE T'EN SUPPLIE!

Gars et fille

Refrain

C F C Am G

À boire! À boire! À boire! À boire! J'ai la gorge en feu

À boire! À boire! À boire! Pour les couples malheureux

C G Am F C G C

À boire! À boire! À boire! Juste un dernier coup la grande

Je me suis engagé dans la marine marchande

F C G

Oui j' me suis engagé dans la marine

mar -

Interlude

♩. = 60

C G Am Em F C G

- chande

Gars

Couplet

C G Am Em F C G

Tout seul sur le qua Du port de Djiboutii

T'as beau être une vraie folle Mais 'faut que j' m'y résigne
Je suis vraiment paumé Si loin de mon pays
J'attrape le premier vol le jour où tu m' fais signe

Fille

Couplet

♩ = 150

C G Am Em F C

Ah! Tu peux ben r'venir Mais presse-toi pas mon grand

Y'a pas l' feu au navire Et puis en t'attendant

Chu en bonne compagnie

Avec la voisine d'en haut

Marine marchande

