Batterie

Marine marchande

Les Cowboys Fringants

♩. = 60 C G Am Em F C G

optionnelle

Intro

C G Am Em F C G

Gars

Couplet

Je quitte mon trou à rats, Pour une coup' de cent piass'

Aujourd'hui j'ai signé, Au revoir la Grande! Je me suis engagé Dans la marine marchande Quessé qu'un gars f'rait pas Pour pu' te voir la face

C G Am Em F C G

Fille

Couplet

Pis t'es l' pire fainéant qu' la terre a engendré

Oh! Mon prince charmant, T'as jamais travaillé Si c'est vrai qu' tu t'en vas J' m'installe sur le rivage Pour te voir mon gros gars, T'éloigner vers le large

C G Am Em F C G

Gars

Couplet

T'es méchante quand t'es saoule, Pis comme t'es toujours saoule Ben t'es tout le temps méchante C'est comme des portes tournantes Alors oui j'ai signé Pour pu' te r'voir la grande! Je me suis engagé dans la marine marchande

C F C Am G C G Am

Gars et fille

Refrain

À boire, à boire car j'ai la gorge en feu À boire, à boire pour les couples malheureux À boire, à boire un dernier coup la grande

F C G C F C G

changement de tempo

Je me suis engagé dans la marine marchande Oui j' me suis engagé dans la marine mar-

♩ = 150

C G Am Em

Interlude

-chande

F C G

Marine marchande

Gars

Couplet

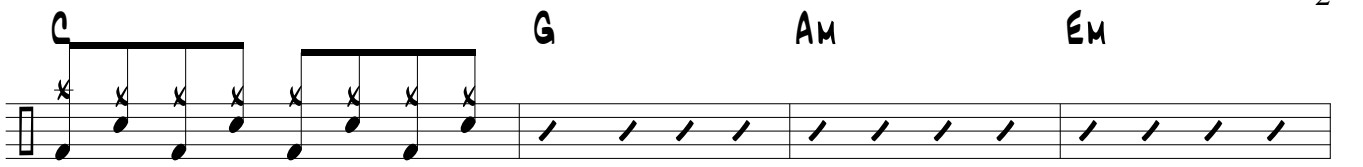

Au large d' l'Atlantique Nord Sur les flots déchaînés Oui je couine comme un porc Dans les vagues de 30 pieds

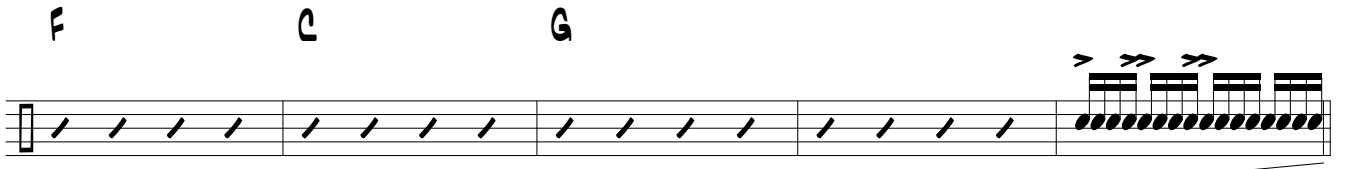

Je me vomis les tripes À cause du mal de mer Mais j' te jure sur ma pipe Que rien n'égale l'enfer [DE VIVRE AVEC TOI!]

Fille

Couplet

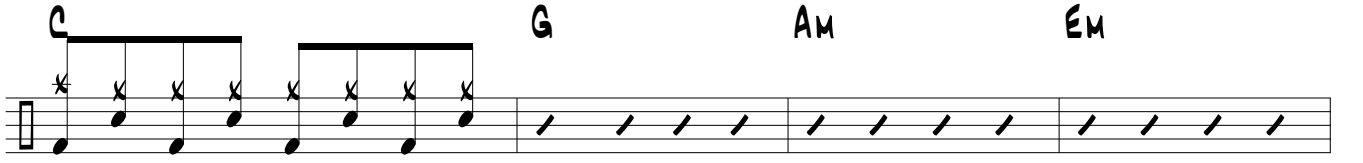

Yeah right! Mon homme! Penses-tu me faire brailler? Toi qui m' trompes comme une conne Dès qu' j'ai le dos tourné

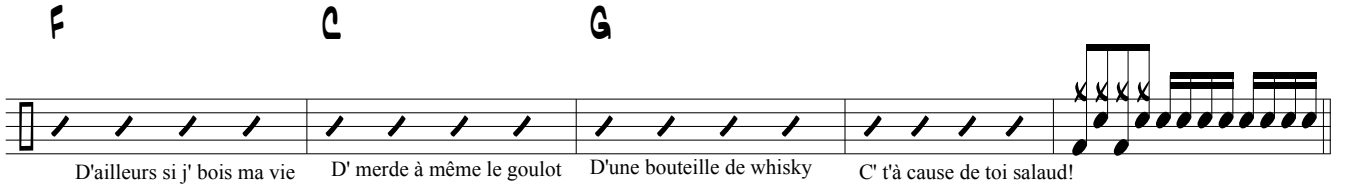

D'ailleurs si j' bois ma vie D' merde à même le goulot D'une bouteille de whisky C' t'à cause de toi salaud!

Refrain

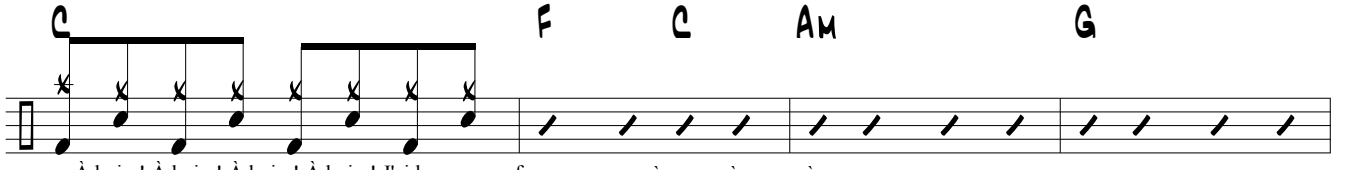

À boire! À boire! À boire! À boire! J'ai la gorge en feu À boire! À boire! À boire! Pour les couples malheureux

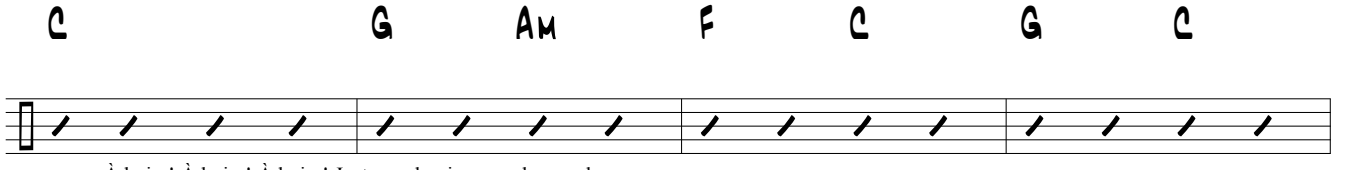

À boire! À boire! À boire! Juste un dernier coup la grande Je me suis engagé dans la marine marchande

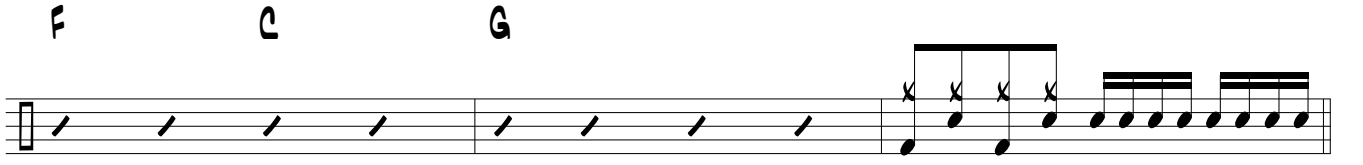

Oui j' me suis engagé dans la marine mar -

Interlude

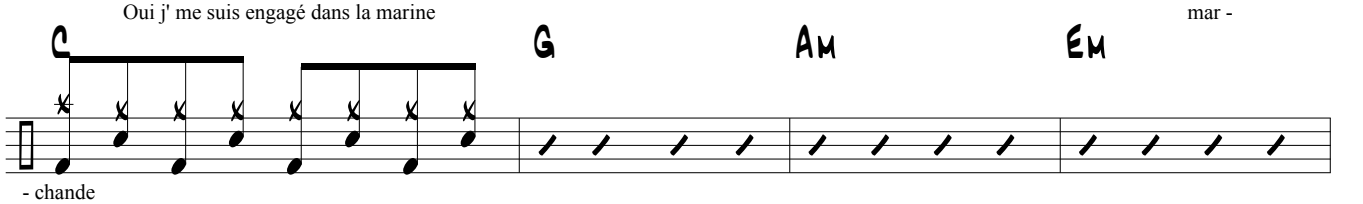

- chande

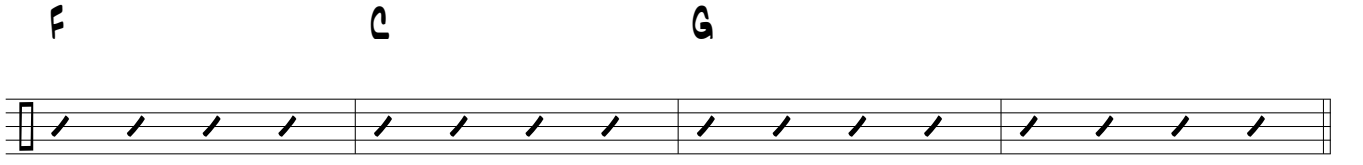

Marine marchande

Gars

Pont

Am tambourine G C F

1. J'ai perdu 20 livres depuis que j' suis parti
2. Oh! Y fait chaud, ça pue et j'ai pas l' pied marin

À cause d'une foutue dysenterie
La mer grouille de pirates somaliens

Am G F G

J'tire des coups d'12 dans l' bol si bien qu' le capitaine
Je n' suis qu'un pauvre raté c'est toi qui' avais raison

M'a confiné comme un con à la quarantaine
Mais maintenant laissez-moi rentrer à la maison

G

RAMÈNE-MOI CHÉRIE JE T'EN SUPPLIE!

Gars et fille

Refrain

C F C Am G

À boire! À boire! À boire! À boire! J'ai la gorge en feu

À boire! À boire! À boire! Pour les couples malheureux

C G Am F C G C

À boire! À boire! À boire! Juste un dernier coup la grande

Je me suis engagé dans la marine marchande

F C G

changement de tempo

Oui j' me suis engagé dans la marine mar -

Interlude

♩. = 60

C G Am Em F C G

- chande

C G Am Em F C G

Gars

Couplet

Tout seul sur le qua Du port de Djiboutii

T'as beau être une vraie folle Mais 'faut que j' m'y résigne
Je suis vraiment paumé Si loin de mon pays

J'attrape le premier vol le jour où tu m' fais signe

C G Am Em

♩ = 150 F C

Fille

Couplet

Y'a pas l' feu au navire Et puis en t'attendant

Chu en bonne compagnie

Avec la voisine d'en haut

Ah! Tu peux ben r'venir Mais presse-toi pas mon grand

Marine marchande

