Basse

# Marine marchande

Les Cowboys Fringants

♩. = 60

optionnelle

**Intro**

F♯ C♯ D♯m A♯m B F♯ C♯

**Couplet** — Gars

F♯ C♯ D♯m A♯m B F♯ C♯

Aujourd'hui j'ai signé, Au revoir la Grande! Je me suis engagé Dans la marine marchande

Je quitte mon trou à rats, Pour une coup' de cent piass'

Quessé qu'un gars f'rait pas Pour pu' te voir la face

**Couplet** — Fille

F♯ C♯ D♯m A♯m B F♯ C♯

Oh! Mon prince charmant, T'as jamais travaillé

Pis t'es l' pire fainéant qu' la terre a engendré

Si c'est vrai qu' tu t'en vas J' m'installe sur le rivage

Pour te voir mon gros gars, T'éloigner vers le large

**Couplet** — Gars

F♯ C♯ D♯m A♯m B F♯ C♯

T'es méchante quand t'es saoule, Pis comme t'es toujours saoule

Ben t'es tout le temps méchante C'est comme des portes tournantes

Alors oui j'ai signé Pour pu' te r'voir la grande!

Je me suis engagé dans la marine marchande

**Refrain** — Gars et fille

F♯ B F♯ D♯m C♯ F♯ C♯ D♯m

À boire, à boire car j'ai la gorge en feu

À boire, à boire pour les couples malheureux

À boire, à boire un dernier coup la grande

B F♯ C♯ F♯ B F♯ C♯

Je me suis engagé dans la marine marchande

Oui j' me suis engagé dans la marine

mar-

♩ = 150

**Interlude**

F♯ C♯ D♯m A♯m

-chande

B F♯ C♯

# Marine marchande

Gars

## Couplet

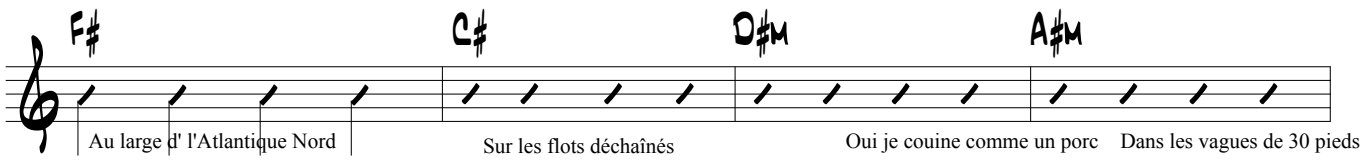


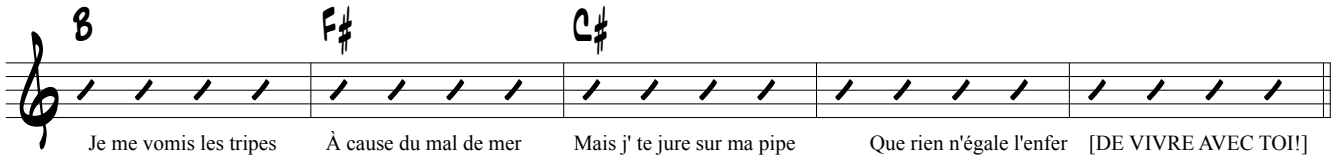


Fille

## Couplet

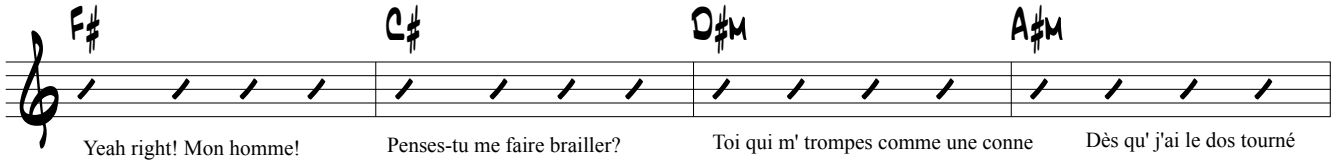


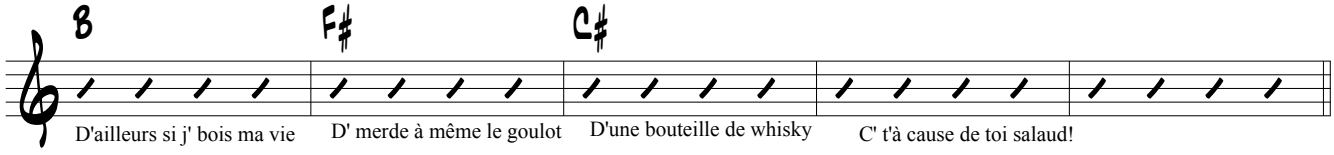


## Refrain

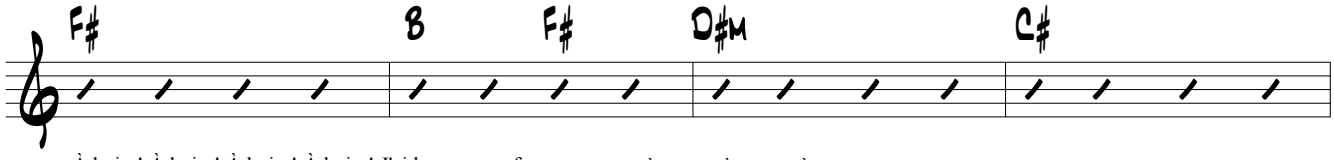


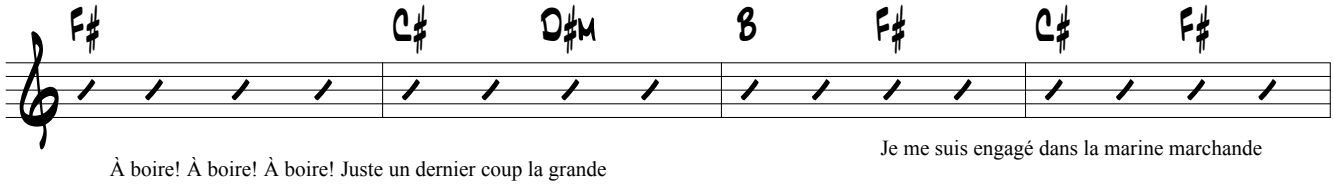


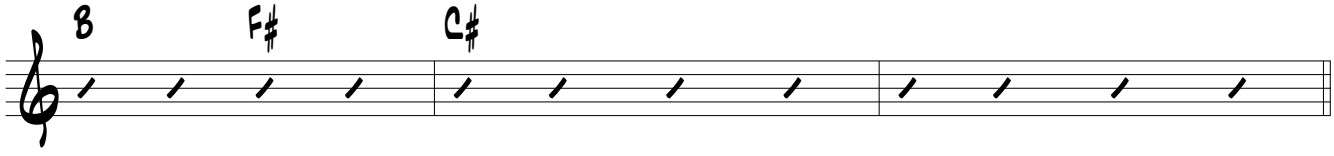


## Interlude




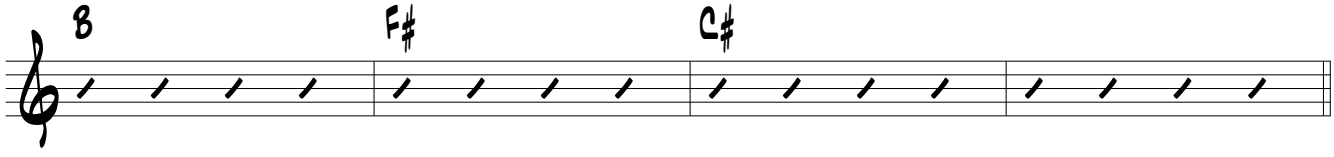

# Marine marchande

Gars

**Pont**

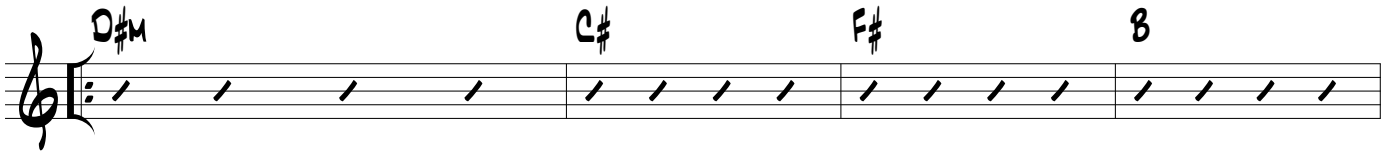


1. J'ai perdu 20 livres depuis que j' suis parti
2. Oh! Y fait chaud, ça pue et j'ai pas l' pied marin

À cause d'une foutue dysenterie
La mer grouille de pirates somaliens

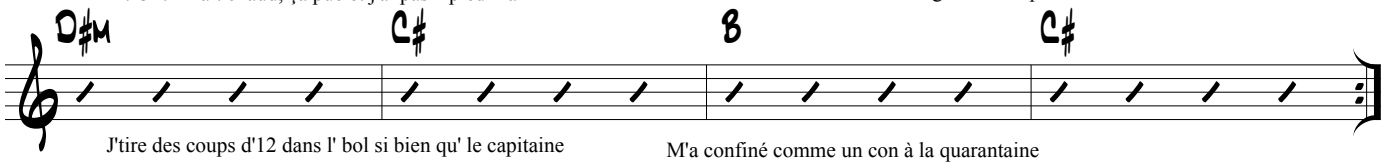


J'tire des coups d'12 dans l' bol si bien qu' le capitaine
Je n' suis qu'un pauvre raté c'est toi qui' avais raison

M'a confiné comme un con à la quarantaine
Mais maintenant laissez-moi rentrer à la maison

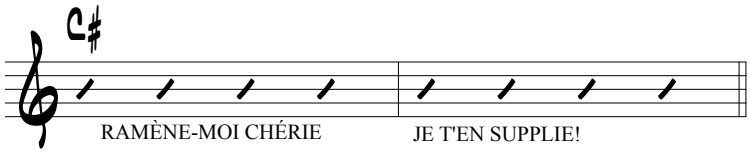


RAMÈNE-MOI CHÉRIE JE T'EN SUPPLIE!

Gars et fille

**Refrain**

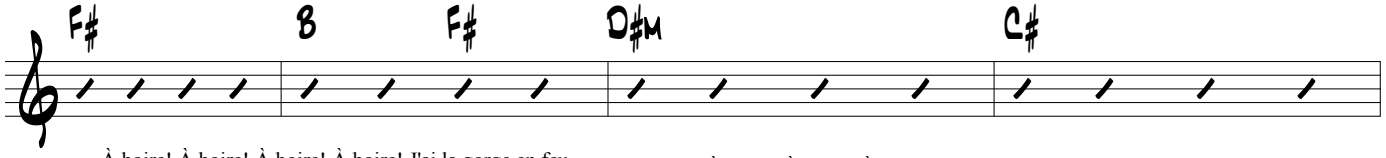


À boire! À boire! À boire! À boire! J'ai la gorge en feu

À boire! À boire! À boire! Pour les couples malheureux

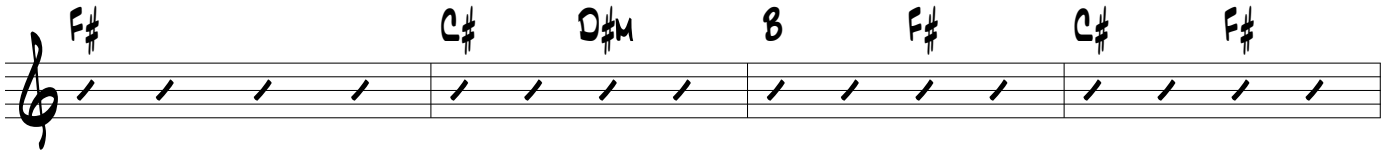


À boire! À boire! À boire! Juste un dernier coup la grande

Je me suis engagé dans la marine marchande

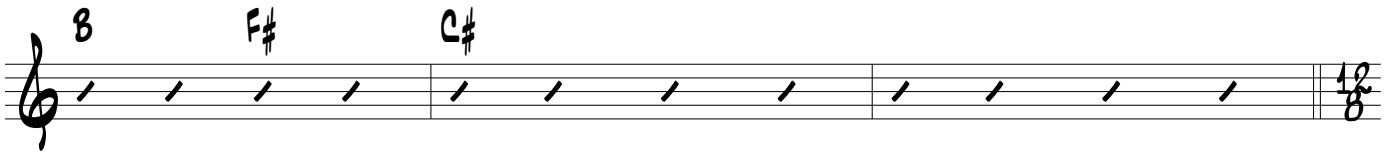


Oui j' me suis engagé dans la marine

mar -

**Interlude**

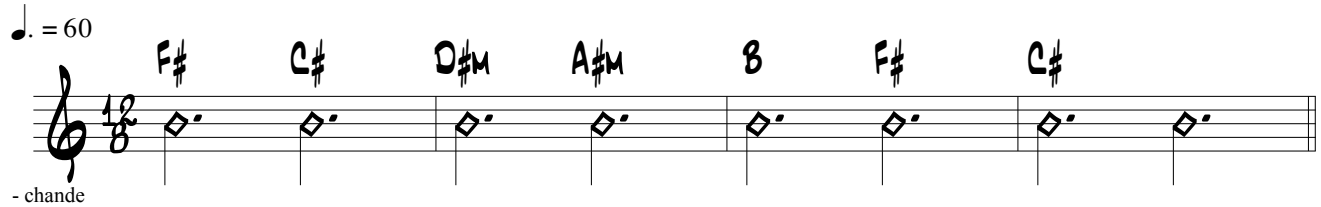


- chande

Gars

**Couplet**

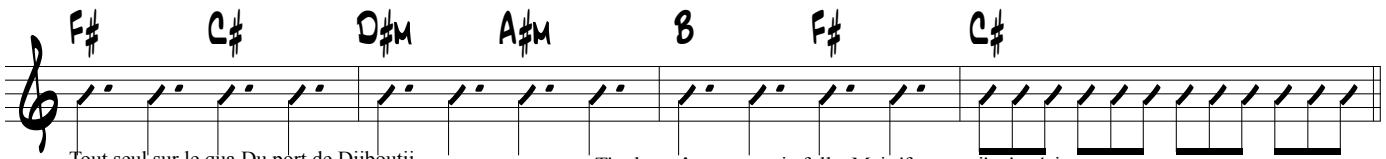


Tout seul sur le qua Du port de Djiboutii
Je suis vraiment paumé Si loin de mon pays

T'as beau être une vraie folle Mais 'faut que j' m'y résigne
J'attrape le premier vol le jour où tu m' fais signe

Fille

**Couplet**

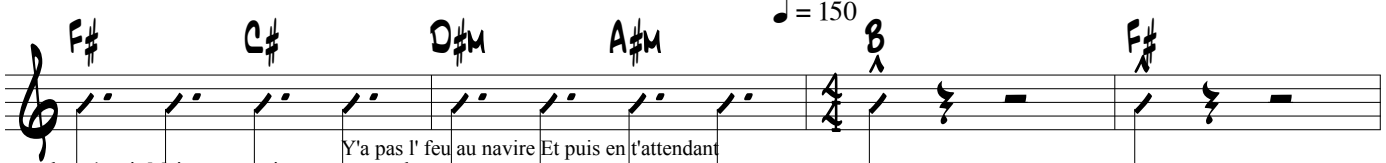


Ah! Tu peux ben r'venir Mais presse-toi pas mon grand
Y'a pas l' feu au navire Et puis en t'attendant

Chu en bonne compagnie

Avec la voisine d'en haut

# Marine marchande

