Les maisons toutes pareilles

Lead Sheet

Rythmique

Les Cowboys Fringants

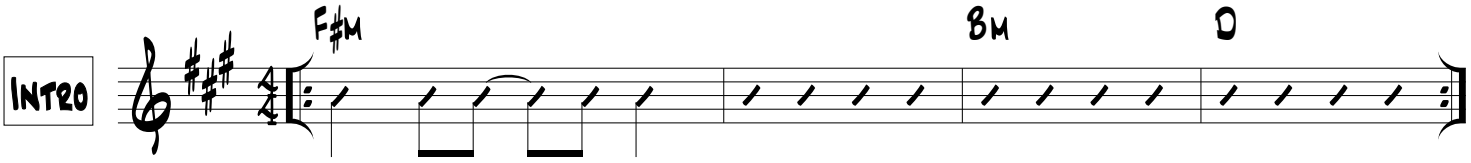

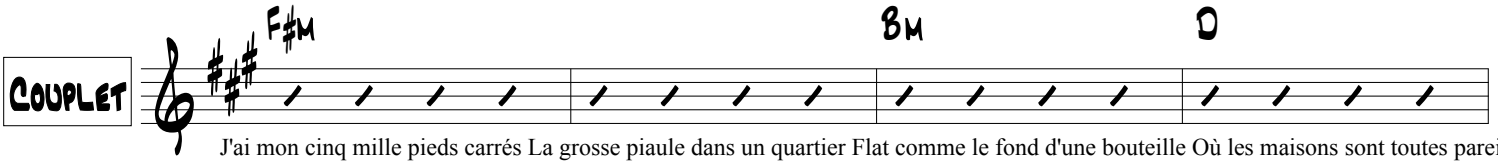

J'ai mon cinq mille pieds carrés La grosse piaule dans un quartier Flat comme le fond d'une bouteille Où les maisons sont toutes pareilles

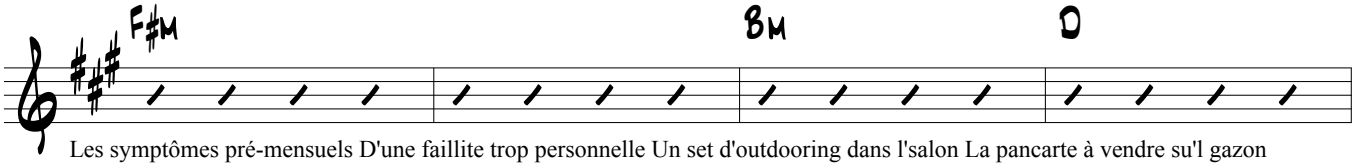

Les symptômes pré-mensuels D'une faillite trop personnelle Un set d'outdooring dans l'salon La pancarte à vendre su'l gazon

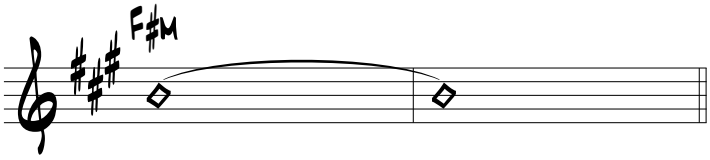

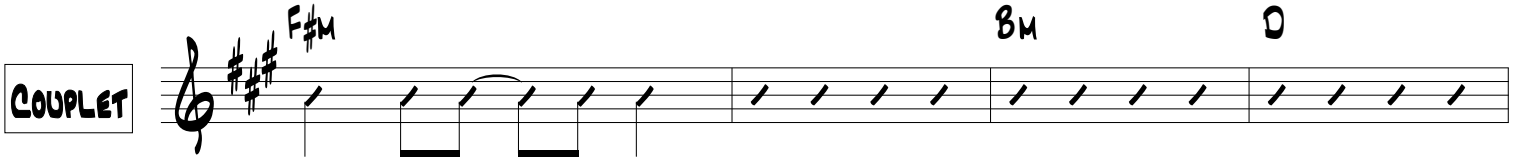

J'ai une ex-femme qui m'en veut Les enfants une s'maine sur deux Pis un psy vraiment trop classe Qui m'écoute me plaindre pour cent piastres

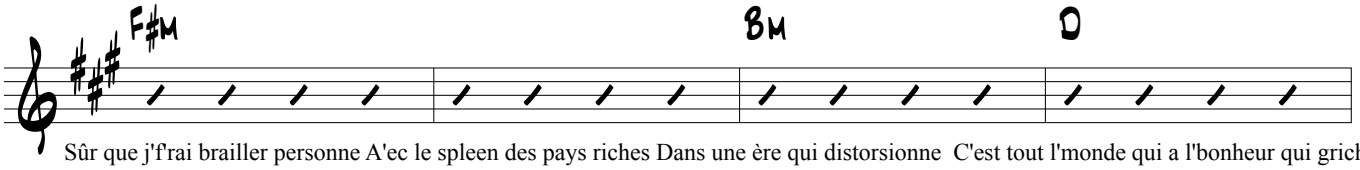

Sûr que j'f'rai brailler personne A'ec le spleen des pays riches Dans une ère qui distorsionne C'est tout l'monde qui a l'bonheur qui griche

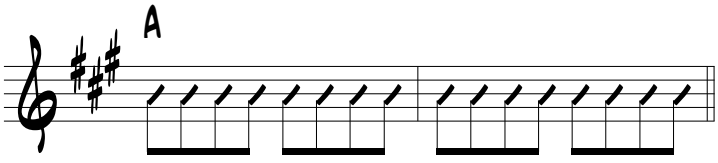

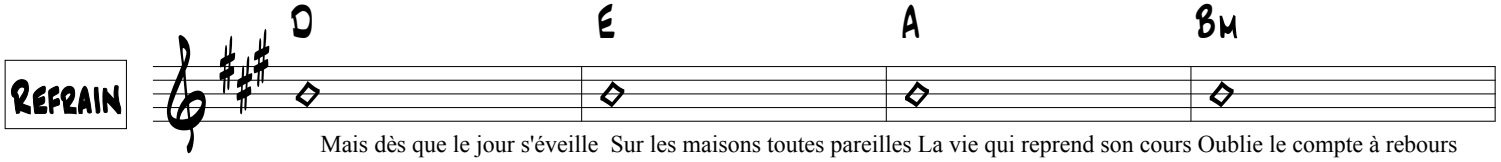

Mais dès que le jour s'éveille Sur les maisons toutes pareilles La vie qui reprend son cours Oublie le compte à rebours

Les maisons toutes

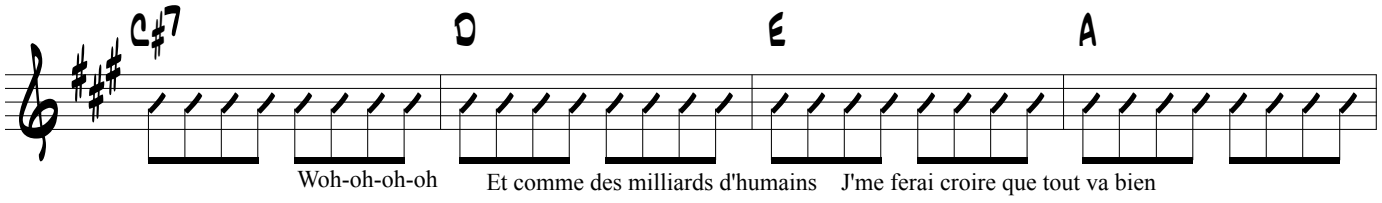

Woh-oh-oh-oh Et comme des milliards d'humains J'me ferai croire que tout va bien

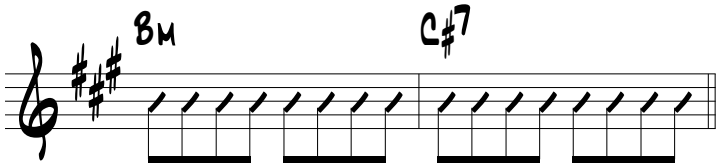

Tant que s'lèvera le soleil Sur les maisons toutes pareilles

Interlude

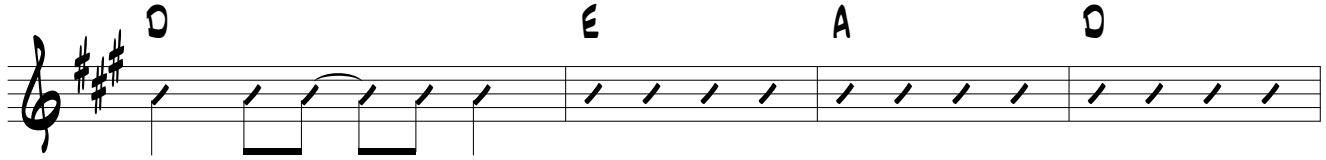

Woh-oh-oh-oh Woh-oh-oh Woh-oh-oh-oh

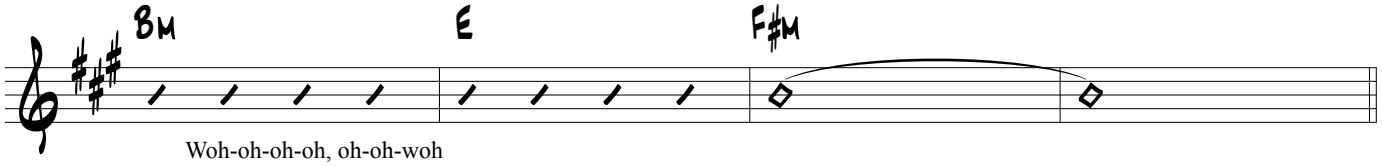

Woh-oh-oh-oh, oh-oh-woh

Couplet

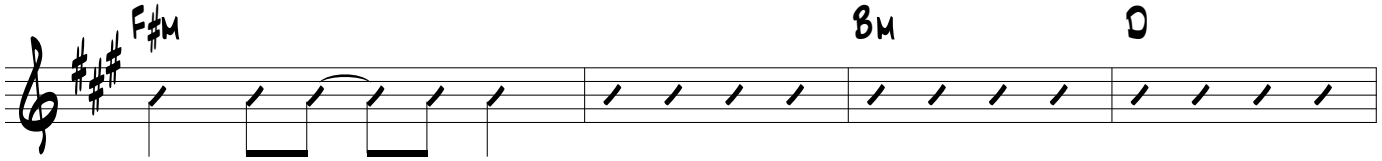

Comme plein d'mes contemporains J'pratique le semblant de rien Et j'donne mon accord tacite Au triomphe d'un monde qui s'effrite

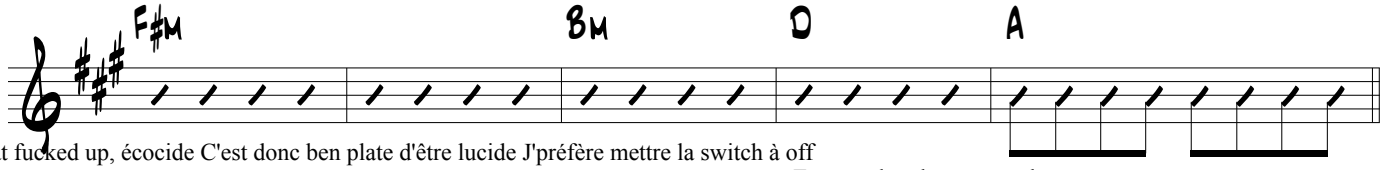

Climat fucked up, écocide C'est donc ben plate d'être lucide J'préfère mettre la switch à off En attendant la catastrophe

Refrain

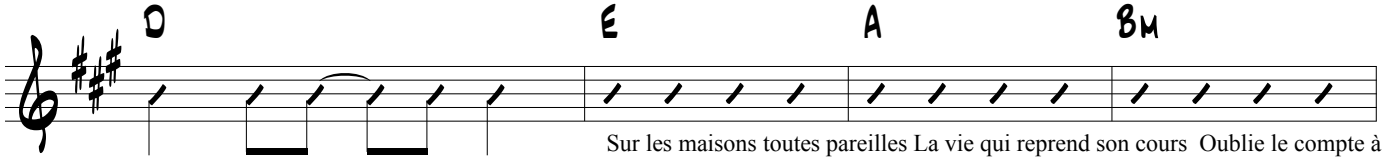

Mais dès que le jour s'éveille Sur les maisons toutes pareilles La vie qui reprend son cours Oublie le compte à rebours

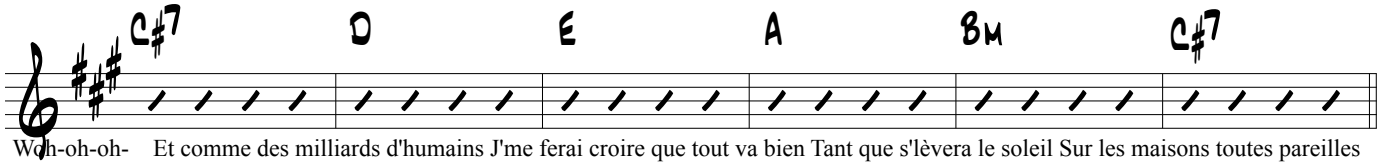

Woh-oh-oh- Et comme des milliards d'humains J'me ferai croire que tout va bien Tant que s'lèvera le soleil Sur les maisons toutes pareilles

Interlude

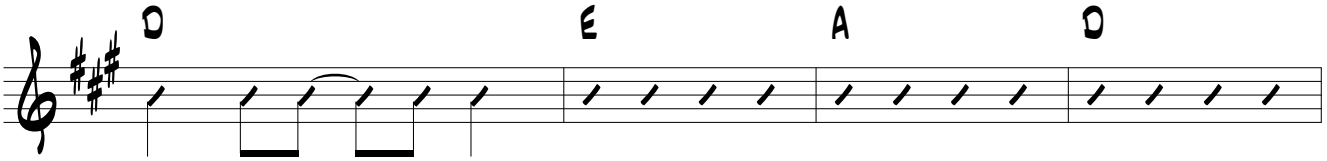

Woh-oh-oh-oh

Les maisons toutes

