# Les maisons toutes pareilles

Guitare
Capo II

Les Cowboys Fringants

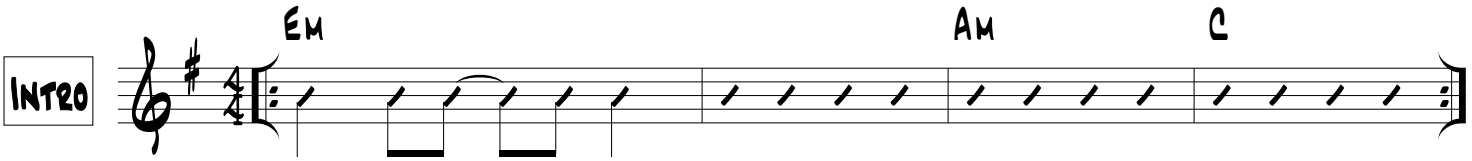


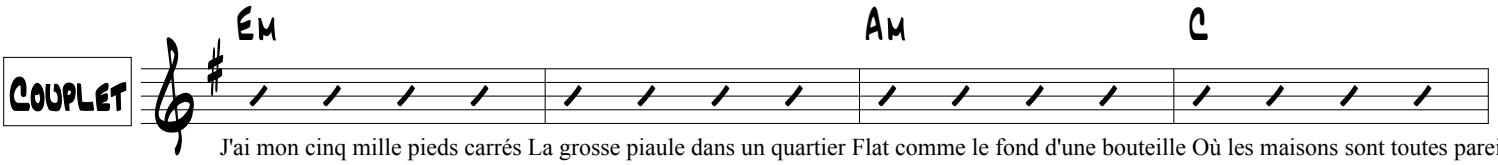


J'ai mon cinq mille pieds carrés La grosse piaule dans un quartier Flat comme le fond d'une bouteille Où les maisons sont toutes pareilles

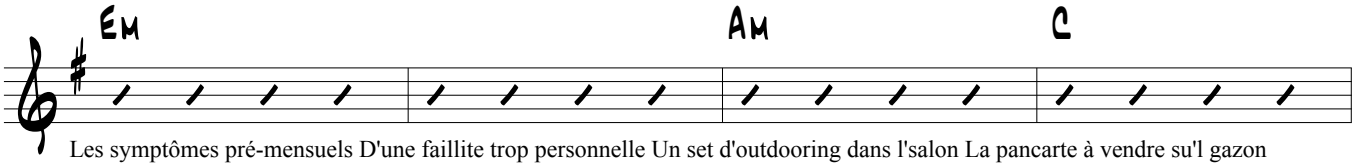


Les symptômes pré-mensuels D'une faillite trop personnelle Un set d'outdooring dans l'salon La pancarte à vendre su'l gazon

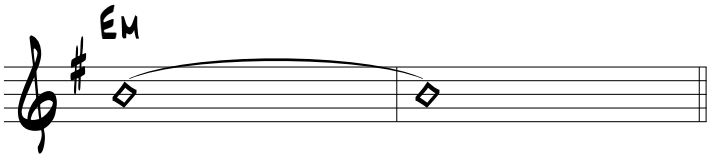


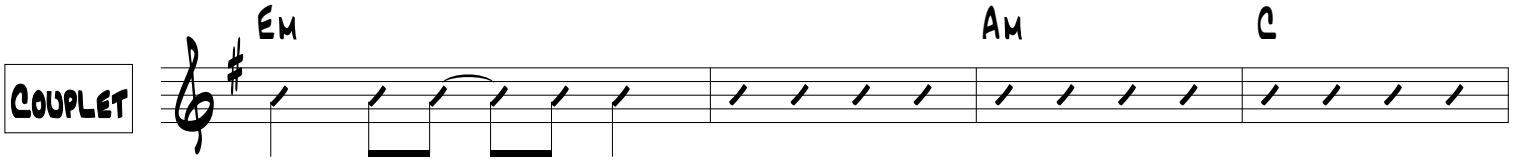


J'ai une ex-femme qui m'en veut Les enfants une s'maine sur deux  Pis un psy vraiment trop classe Qui m'écoute me plaindre pour cent piastres

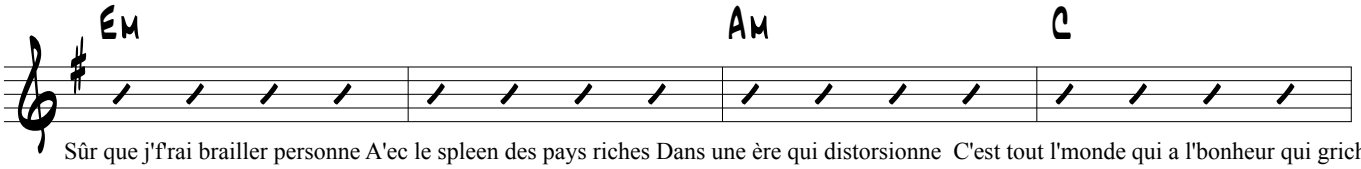


Sûr que j'f'rai brailler personne A'ec le spleen des pays riches Dans une ère qui distorsionne  C'est tout l'monde qui a l'bonheur qui griche

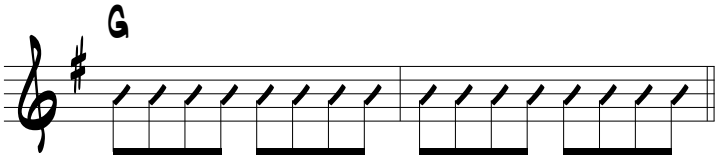


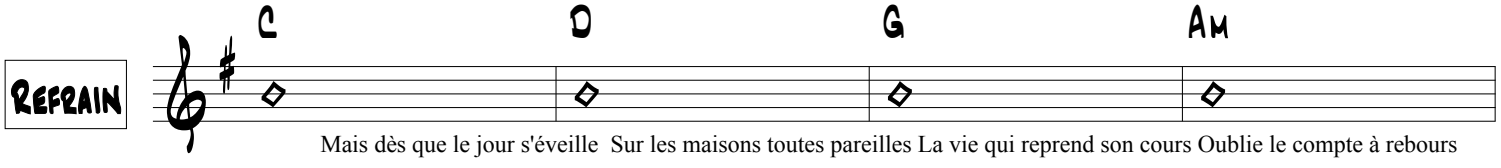


Mais dès que le jour s'éveille  Sur les maisons toutes pareilles La vie qui reprend son cours Oublie le compte à rebours

# Les maisons toutes

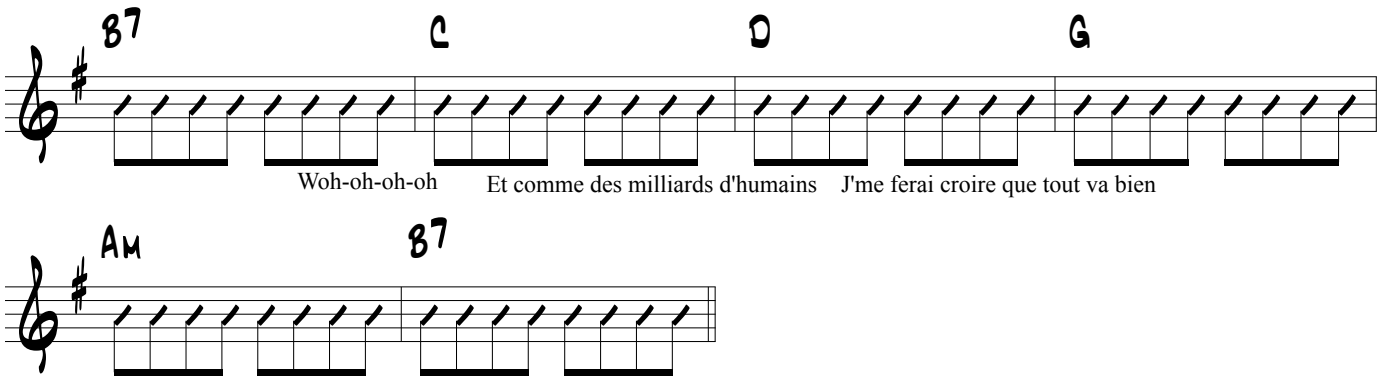


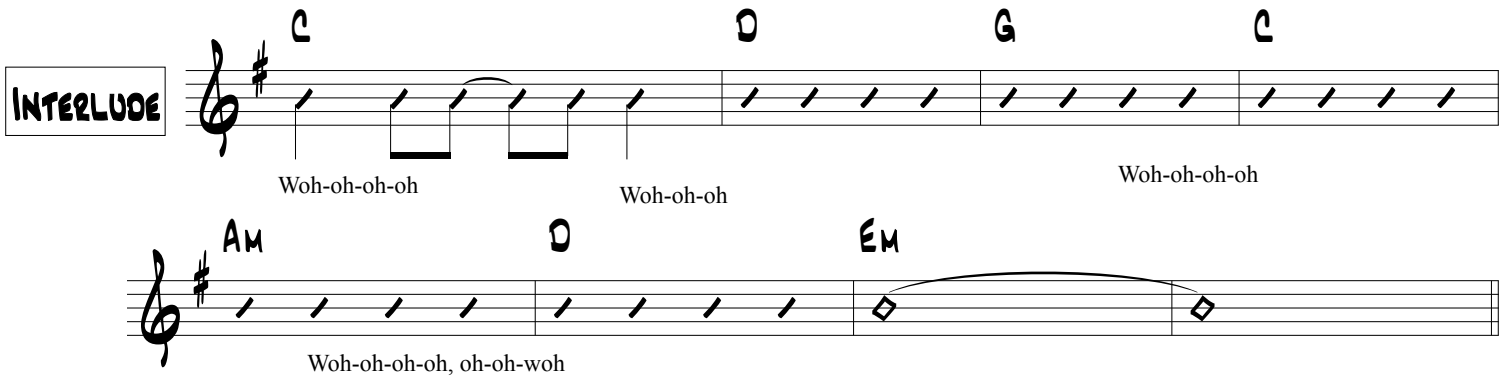


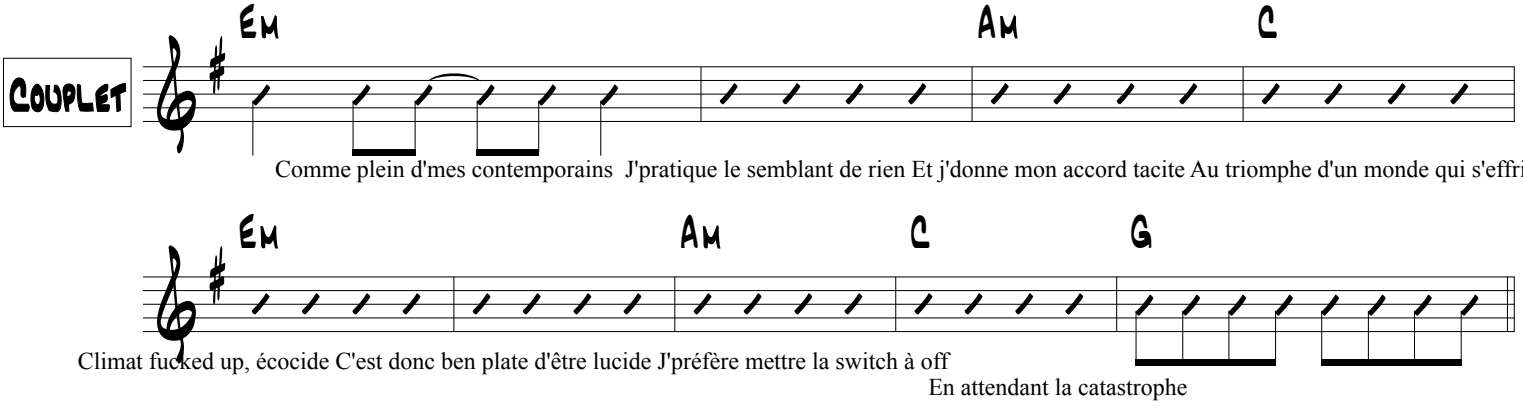


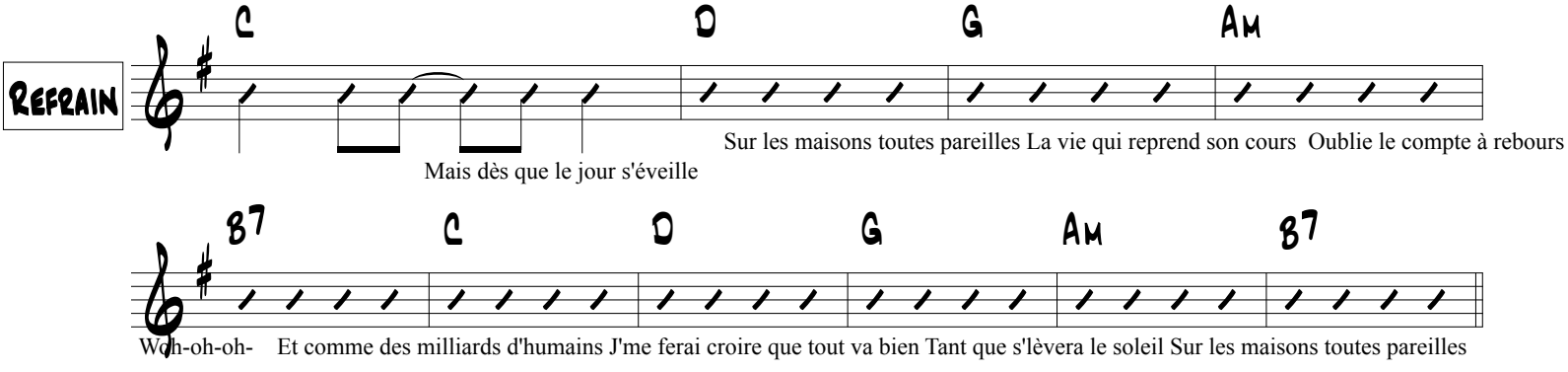





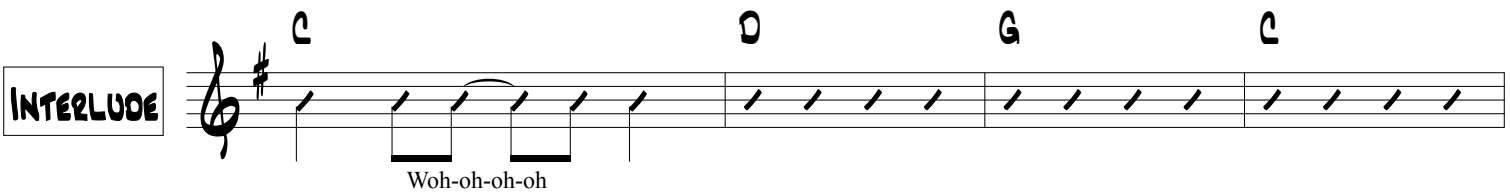

# Les maisons toutes

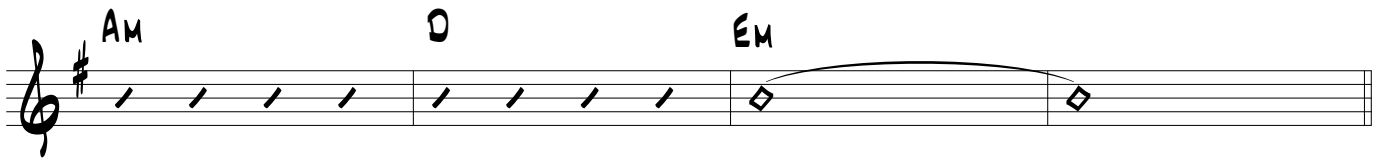


**Couplet**

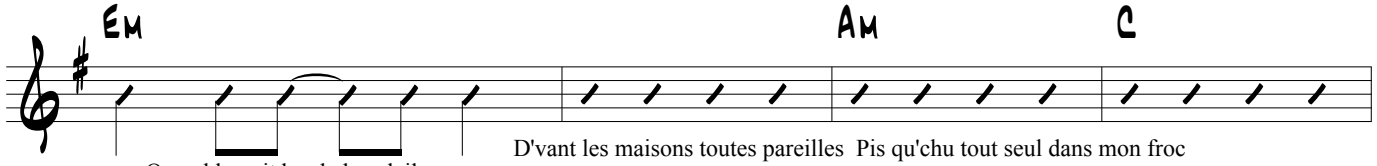


Quand la nuit borde le soleil D'vant les maisons toutes pareilles Pis qu'chu tout seul dans mon froc

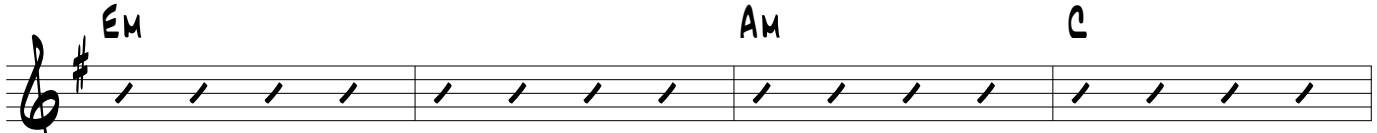


Face à face avec mon époque Je l'entends le glas qui sonne Et c'pas vrai qu'j'm'en contrefiche Dans une ère qui distorsionne

C'est tout l'monde qui a l'bonheur qui griche

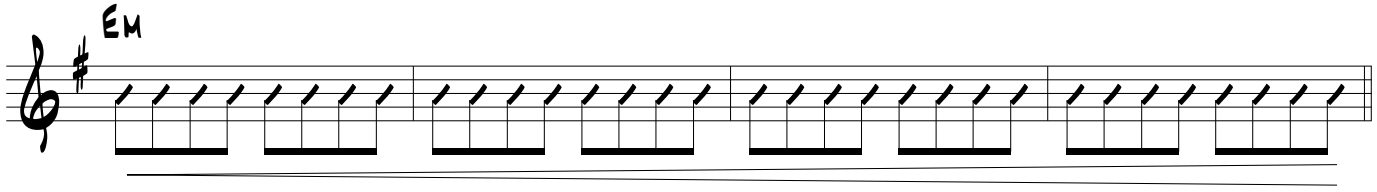


**Refrain**

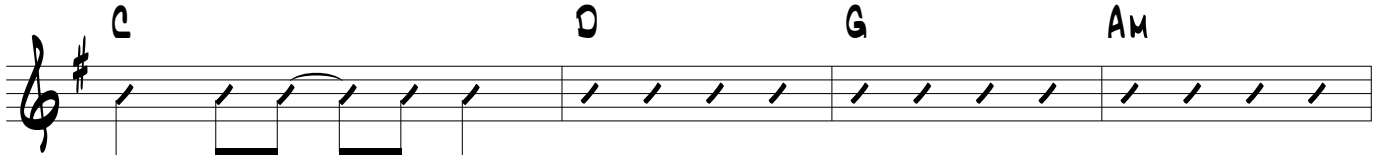


Mais dès que le jour s'éveille Sur les maisons toutes pareilles La vie qui reprend son cours Oublie le compte à rebours

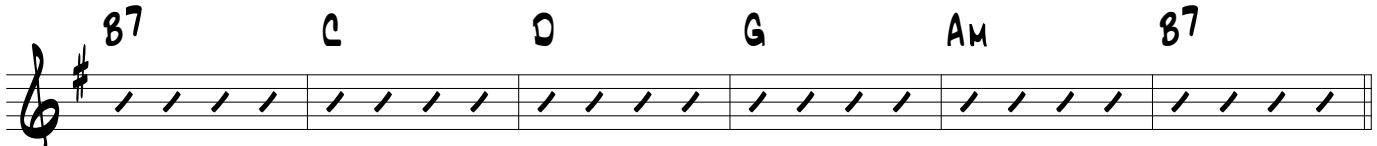


Woh-oh-oh-oh Et comme des milliards d'humains J'me ferai croire que tout va bien Tant que s'lèvera le soleil Sur les maisons toutes pareilles

**Interlude**

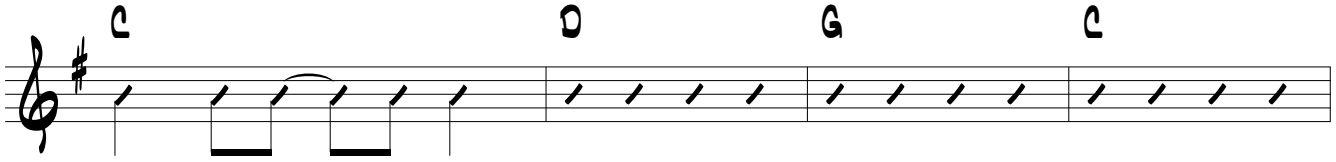


Woh-oh-oh-oh

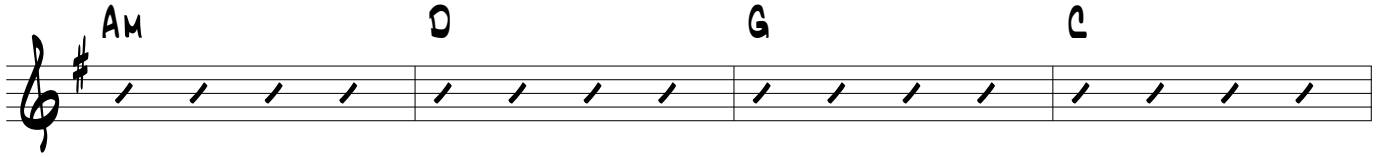


**Outro**

