Les maisons toutes pareilles

Batterie

Les Cowboys Fringants

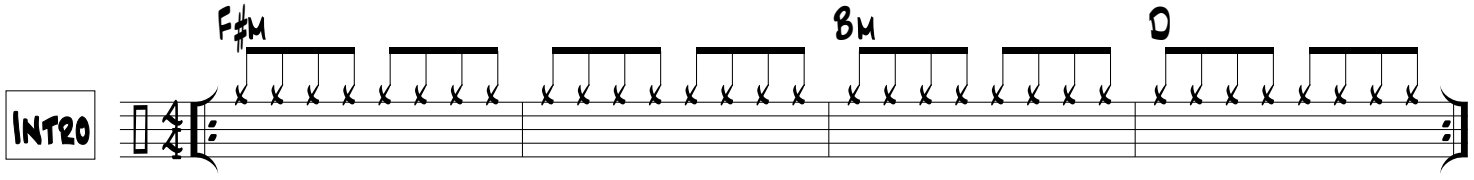

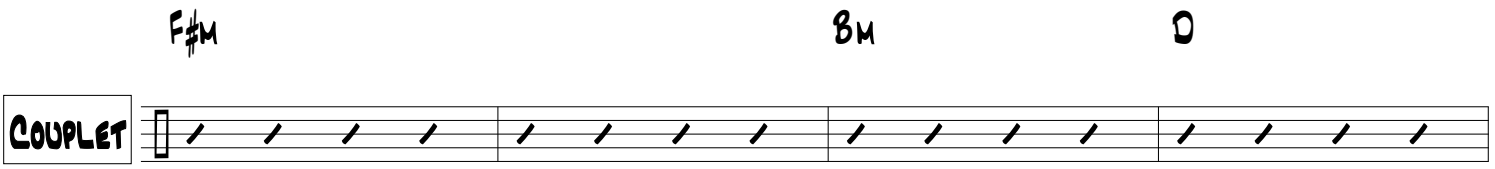

J'ai mon cinq mille pieds carrés La grosse piaule dans un quartier Flat comme le fond d'une bouteille Où les maisons sont toutes pareilles

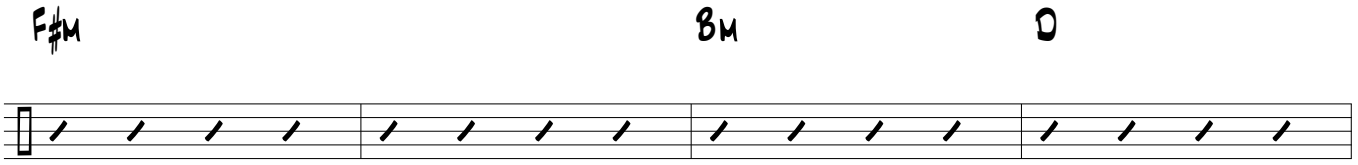

Les symptômes pré-mensuels D'une faillite trop personnelle Un set d'outdooring dans l'salon La pancarte à vendre su'l gazon

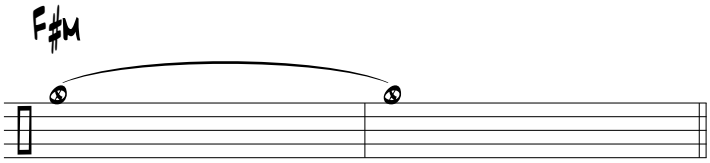

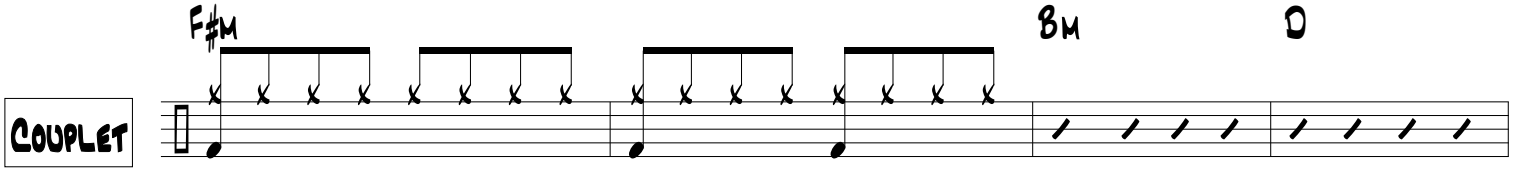

J'ai une ex-femme qui m'en veut Les enfants une s'maine sur deux Pis un psy vraiment trop classe Qui m'écoute me plaindre pour cent piastres

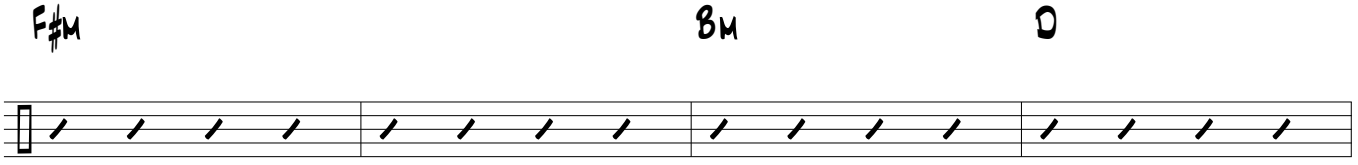

Sûr que j'f'rai brailler personne A'ec le spleen des pays riches Dans une ère qui distorsionne C'est tout l'monde qui a l'bonheur qui griche

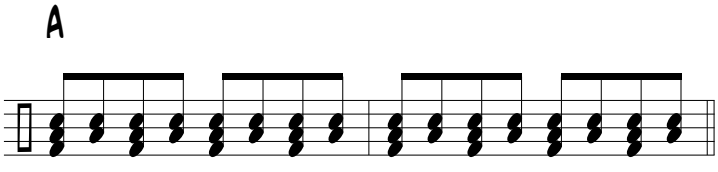

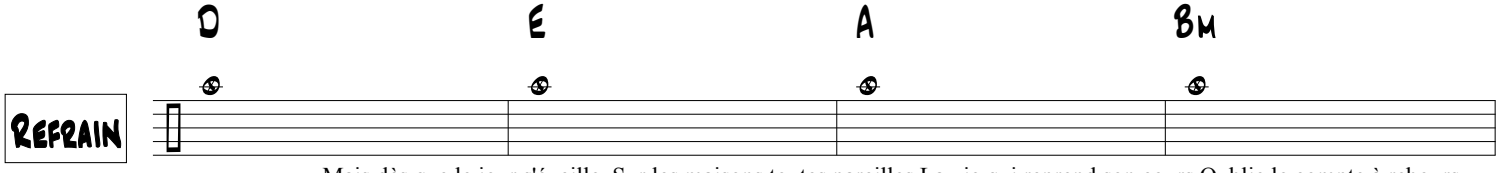

Mais dès que le jour s'éveille Sur les maisons toutes pareilles La vie qui reprend son cours Oublie le compte à rebours

Les maisons

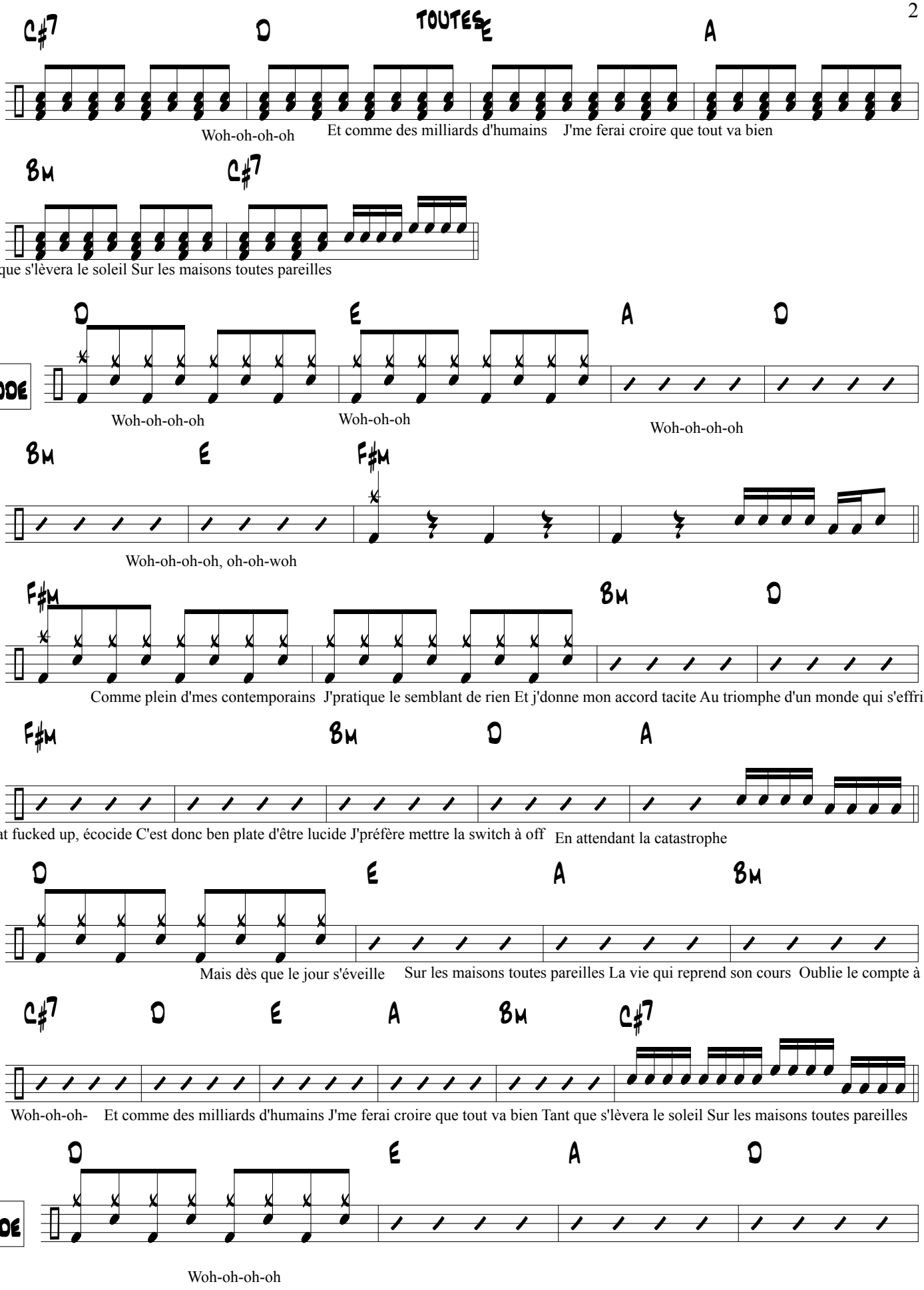
C#7
D
E
A
Woh-oh-oh-oh
Et comme des milliards d'humains
J'me ferai croire que tout va bien
Bm
C#7
Tant que s'lèvera le soleil Sur les maisons toutes pareilles
Interlude
D
E
A
D
Woh-oh-oh-oh
Woh-oh-oh
Woh-oh-oh-oh
Bm
E
F#m
Woh-oh-oh-oh, oh-oh-woh
Couplet
F#m
Bm
D
Comme plein d'mes contemporains
J'pratique le semblant de rien Et j'donne mon accord tacite Au triomphe d'un monde qui s'effrite
F#m
Bm
D
A
Climat fucked up, écocide C'est donc ben plate d'être lucide J'préfère mettre la switch à off
En attendant la catastrophe
Refrain
D
E
A
Bm
Mais dès que le jour s'éveille
Sur les maisons toutes pareilles La vie qui reprend son cours
Oublie le compte à rebours
C#7
D
E
A
Bm
C#7
Woh-oh-oh-
Et comme des milliards d'humains J'me ferai croire que tout va bien Tant que s'lèvera le soleil Sur les maisons toutes pareilles
Interlude
D
E
A
D
Woh-oh-oh-oh

Les maisons

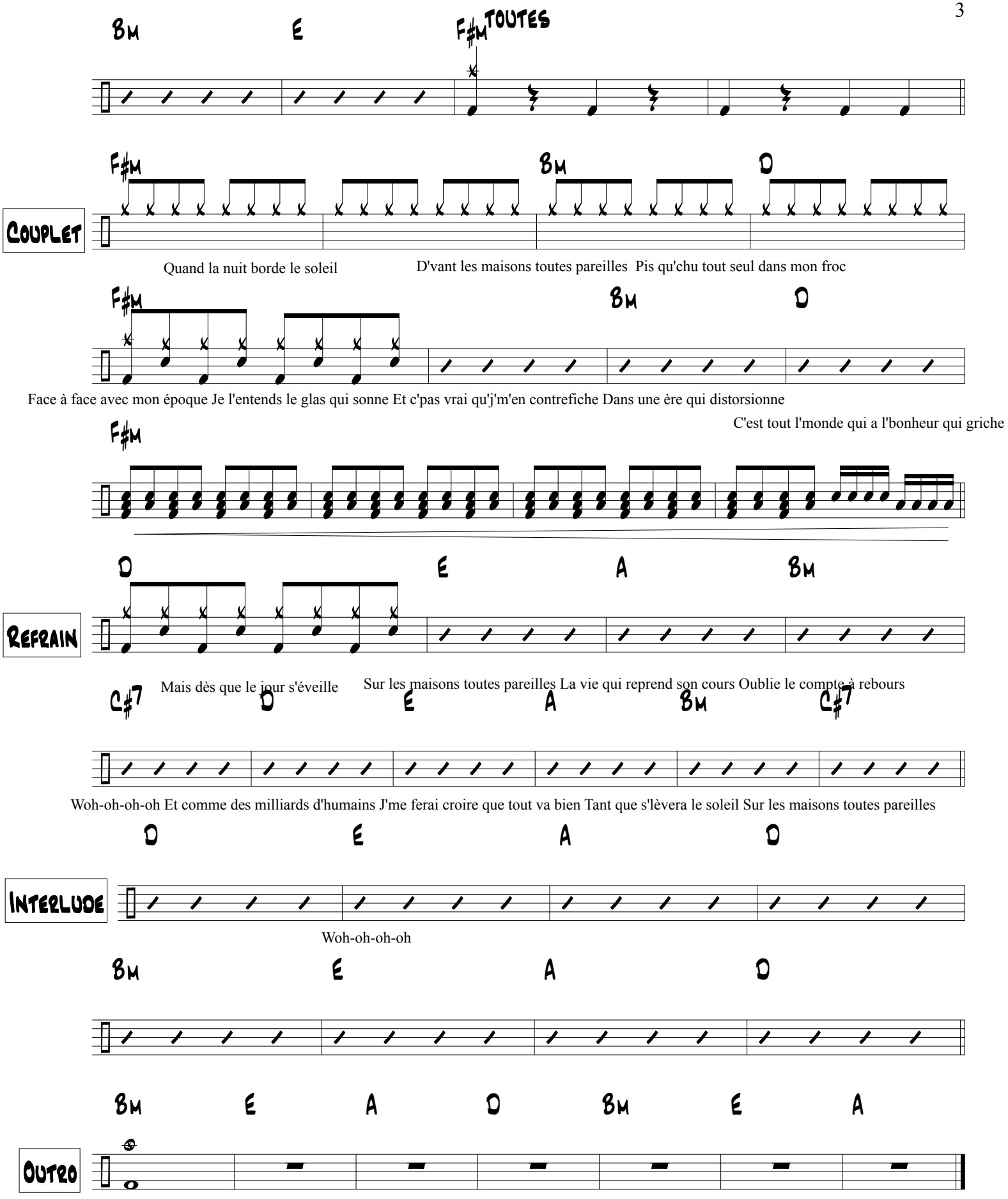
Bm
E
F#m
TOUTES
Couplet
F#m
Bm
D
Quand la nuit borde le soleil
D'vant les maisons toutes pareilles
Pis qu'chu tout seul dans mon froc
Face à face avec mon époque Je l'entends le glas qui sonne Et c'pas vrai qu'j'm'en contrefiche Dans une ère qui distorsionne
C'est tout l'monde qui a l'bonheur qui griche
Refrain
Mais dès que le jour s'éveille
Sur les maisons toutes pareilles La vie qui reprend son cours Oublie le compte à rebours
C#7
Woh-oh-oh-oh Et comme des milliards d'humains J'me ferai croire que tout va bien Tant que s'lèvera le soleil Sur les maisons toutes pareilles
Interlude
Woh-oh-oh-oh
Outro