Le Répondeur

Lead Sheet

Les Colocs

Couplet

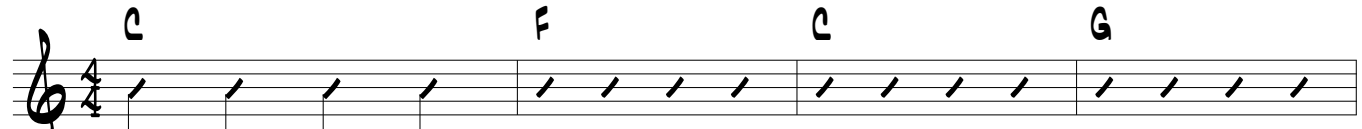

Y'a ben du monde qui grouille dehors Malgré l'hiver qui fait son smatte Si y'a un soleil, y brille pas fort J'aime la lumière, c'est un peu plate

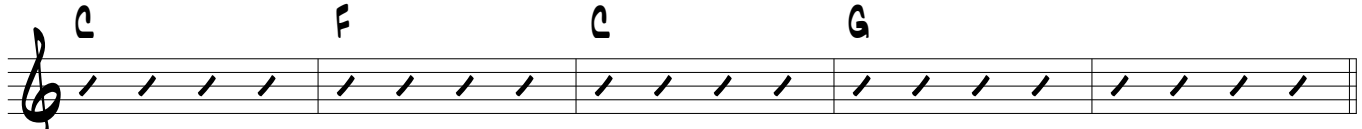

Coudonc, ça va-tu mal dans l'monde Ou ben y'a juste moé qui capote C'est p't-être ben parce que j'ai pu d'blonde Qu'la vie a l'air pas mal moins hot

Refrain

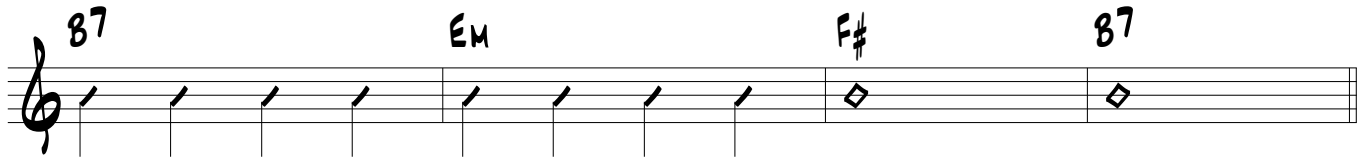

C'est à cause de mon répondeur Y a absolument rien su'a cassette J'te dis qu'à soir, dans mon p'tit cœur Y fait frette

Couplet

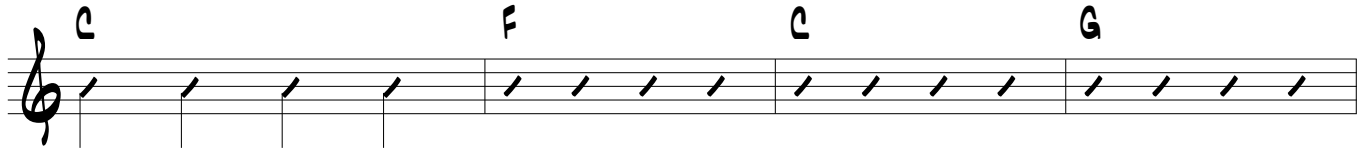

Y a des tracteurs partout dans rue Y vont aller mettre la neige ailleurs Ça sert à rien, y vont être déçus Ça fait même pas plus de chaleur

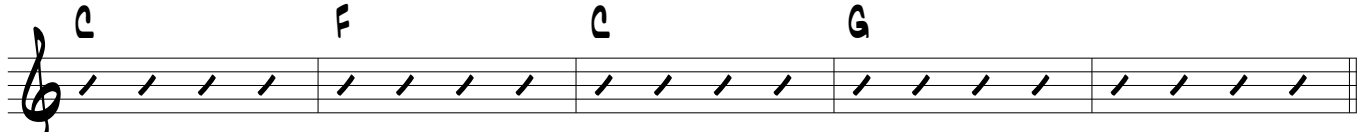

Hier, j'ai rencontré un pauvre Y vit dans rue, pu rien pantoute Y m'a dit une phrase, je l'ai trouvée drôle "La vie, c'est court, mais c'est long des p'tits boutes"

Refrain

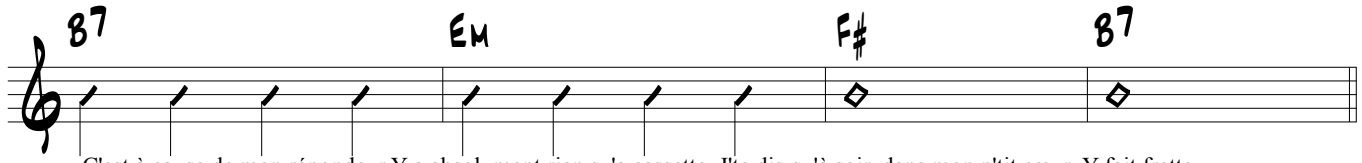

C'est à cause de mon répondeur Y a absolument rien su'a cassette J'te dis qu'à soir, dans mon p'tit cœur Y fait frette

Couplet

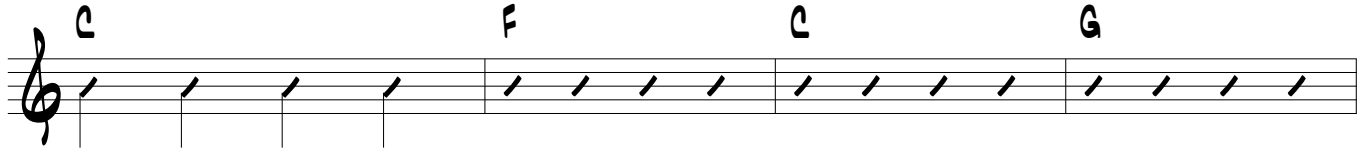

J'y ai jamais dit "je t'aime" tout court J'rajoute toujours quelque chose après C'comme ça qu'on voit si on est en amour "Je t'aime beaucoup", ça fait moins vrai

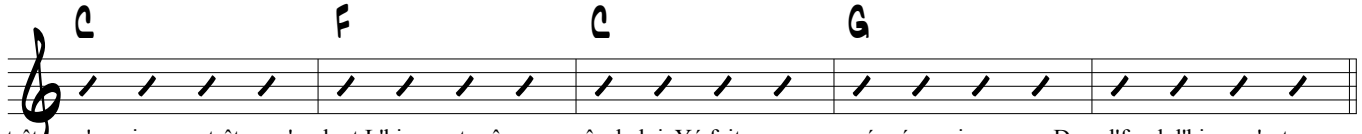

Peut-être qu'y neige, peut-être qu'y pleut L'hiver est même pas sûr de lui Yé faite comme moé, yé aussi peureux Dans l'fond, l'hiver, c'est mon ami

Le Répondeur

Refrain

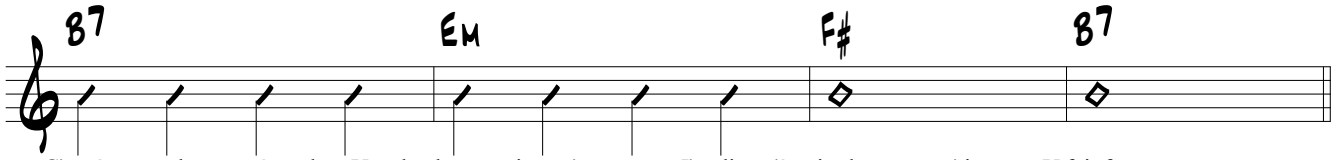

C'est à cause de mon répondeur Y a absolument rien su'a cassette J'te dis qu'à soir, dans mon p'tit cœur Y fait frette

Couplet

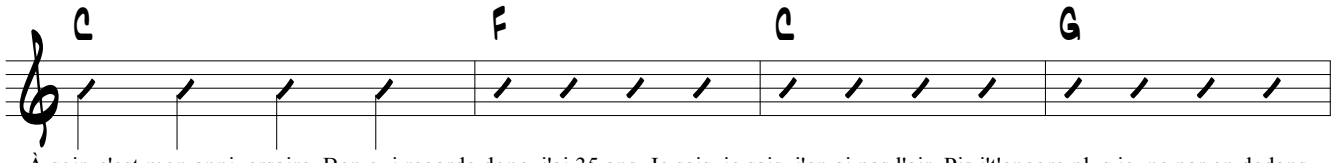

À soir, c'est mon anniversaire Ben oui regarde donc, j'ai 35 ans Je sais, je sais, j'en ai pas l'air Pis j't'encore plus jeune par en dedans

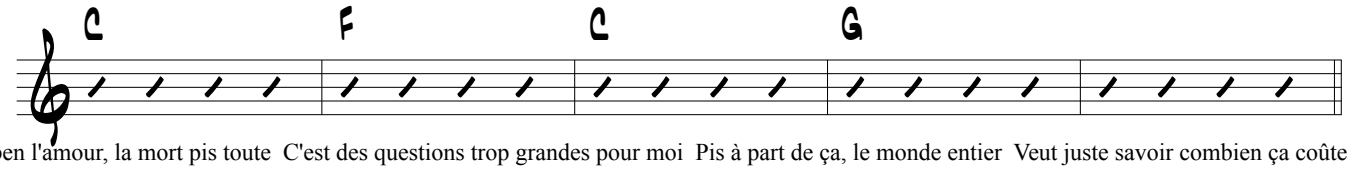

Ouais ben l'amour, la mort pis toute C'est des questions trop grandes pour moi Pis à part de ça, le monde entier Veut juste savoir combien ça coûte

Refrain

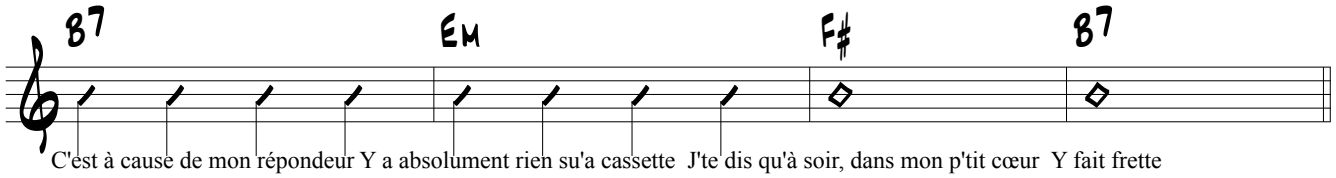

C'est à cause de mon répondeur Y a absolument rien su'a cassette J'te dis qu'à soir, dans mon p'tit cœur Y fait frette

Couplet

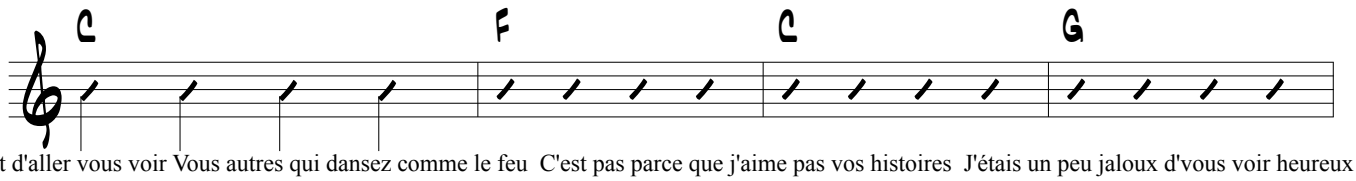

Si j'ai pas l'goût d'aller vous voir Vous autres qui dansez comme le feu C'est pas parce que j'aime pas vos histoires J'étais un peu jaloux d'vous voir heureux

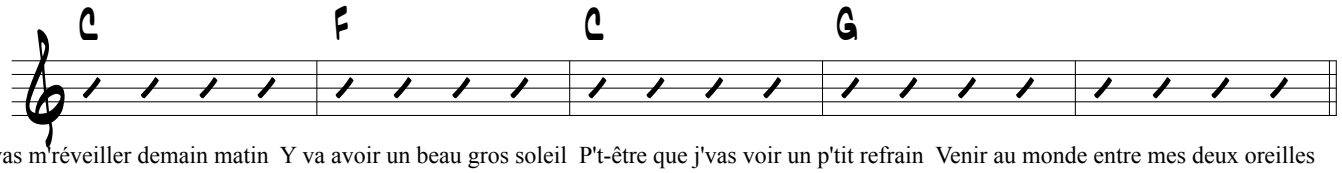

J'vas m'réveiller demain matin Y va avoir un beau gros soleil P't-être que j'vas voir un p'tit refrain Venir au monde entre mes deux oreilles

Refrain

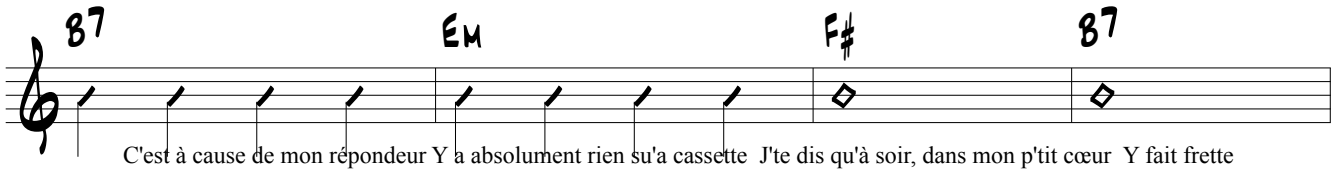

C'est à cause de mon répondeur Y a absolument rien su'a cassette J'te dis qu'à soir, dans mon p'tit cœur Y fait frette

