Batterie

Le Blues d'la Metropole

Beau Dommage

swing feel

G

Intro

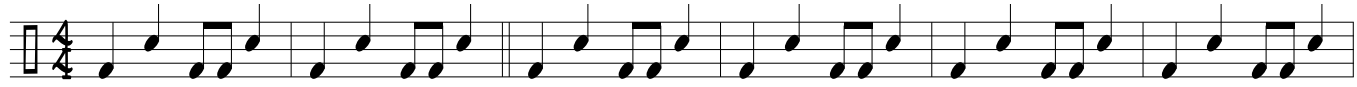

G

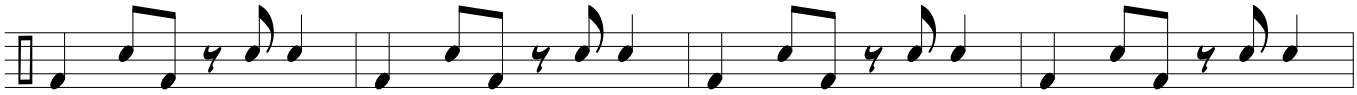

G

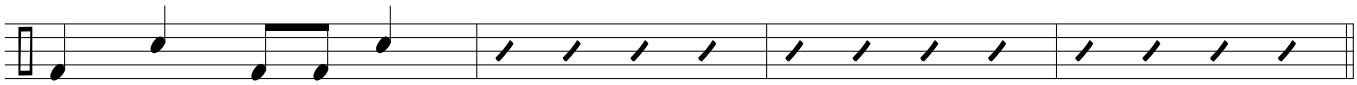

G

Couplet

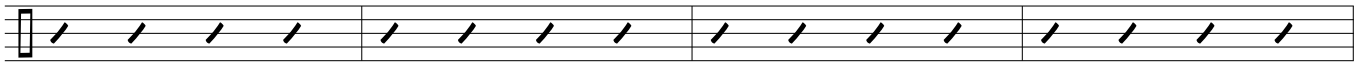

En soixante-sept tout était beau C'était l'année de l'amour c'était l'année de l'Expo

C Am D Am D Am D Am D

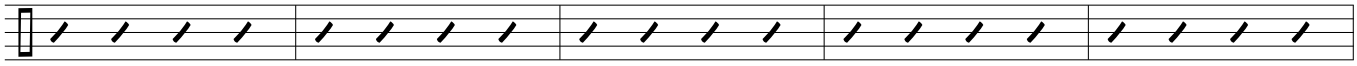

Chacun son beau passeport avec une belle photo J'avais des fleurs d'ins ch'veux fallais-tu être niaiseux

G

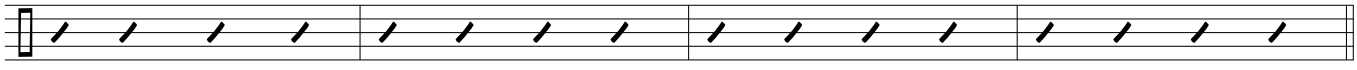

G

Couplet

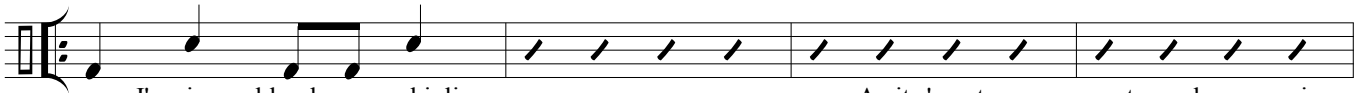

J'avais une blonde pas mal jolie A vit s'une terre avec quatorze de mes amis
J'sais pus quoi dire à mes amis non. Y sont rendus ou ben trop gelés ou ben trop chauds

C Am D Am D Am D Am D

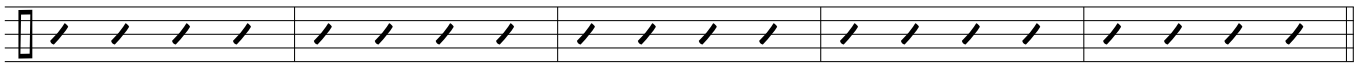

Partie élever des poules à la campagne Qui m'aurait dit que la nature allait un jour voler ma gang
Y'en a deux trois qui sont rendus un peu trop beaux. Même Jésus Christ a embarquer mon ancienne

Le Blues d'la Metropole

G

han han han

blonde dans son troupeau

RIDE

Refrain

G C G

Mais qu'est-ce qu'un gars peut faire Quand y'a pus l'goût de boire sa bière Quand y'est tanné de jouer à

Em A7 D /C /B /A

mère avec la fille de son voisin

Am Bm C G G Em Am

Tous mes amis sont disparus pis moé non plus j'me r'connais plus. On est dix milles s'a rue St-Paul

D7 G

Avec le blues d'la métropole

Interlude

G

G

Couplet

G

J'avais un chum qui était correct lui Mais j'le vois pu y'est en prison dans l'bout Québec

C Am D Am D Am D Am D

Y'a mis des bombes quand y'a perdu ses élections Si j'm'ennuie trop vous êtes ben mieux, vous êtes ben mieux d'faire

Le Blues d'la Metropole

G

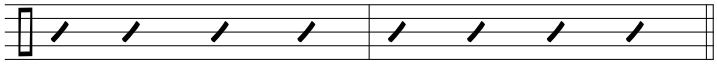

G attention, attention C G

RIDE

Refrain

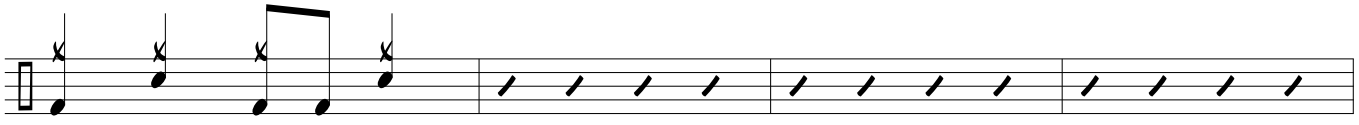

Mais qu'est-ce qu'un gars peut faire Quand y'a pus l'goût de boire sa bière Quand y'est tanné de jouer à

Em A7 D /C /B /A

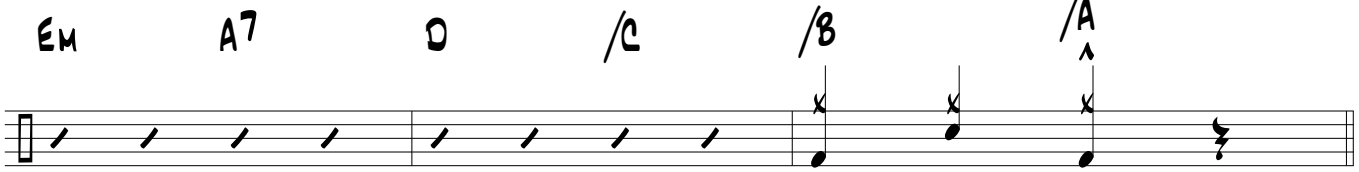

mère avec la fille de son voisin

Am Bm C G G Em Am

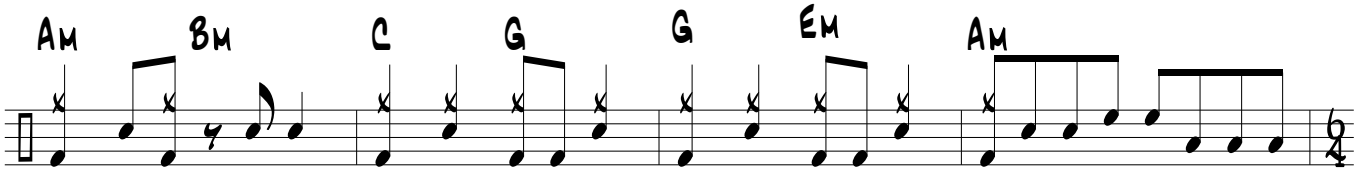

Tous mes amis sont disparus pis moé non plus j'me r'connais plus. On est dix milles s'a rue St-Paul

D7 G D7 G D7

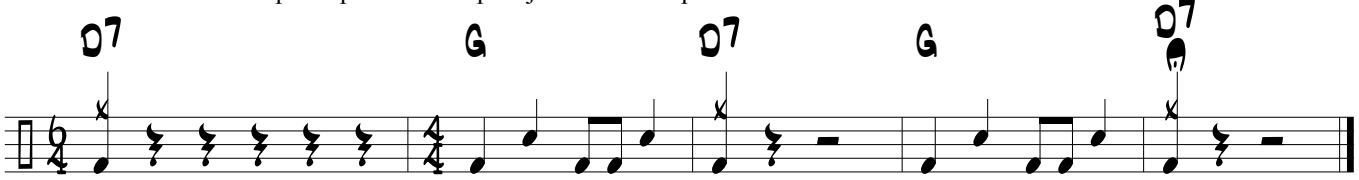

Avec le blues d'la métropole Avec le blues d'la métropole Avec le blues...