# L'Amour a pris son temps

Batterie

Nathalie Simard

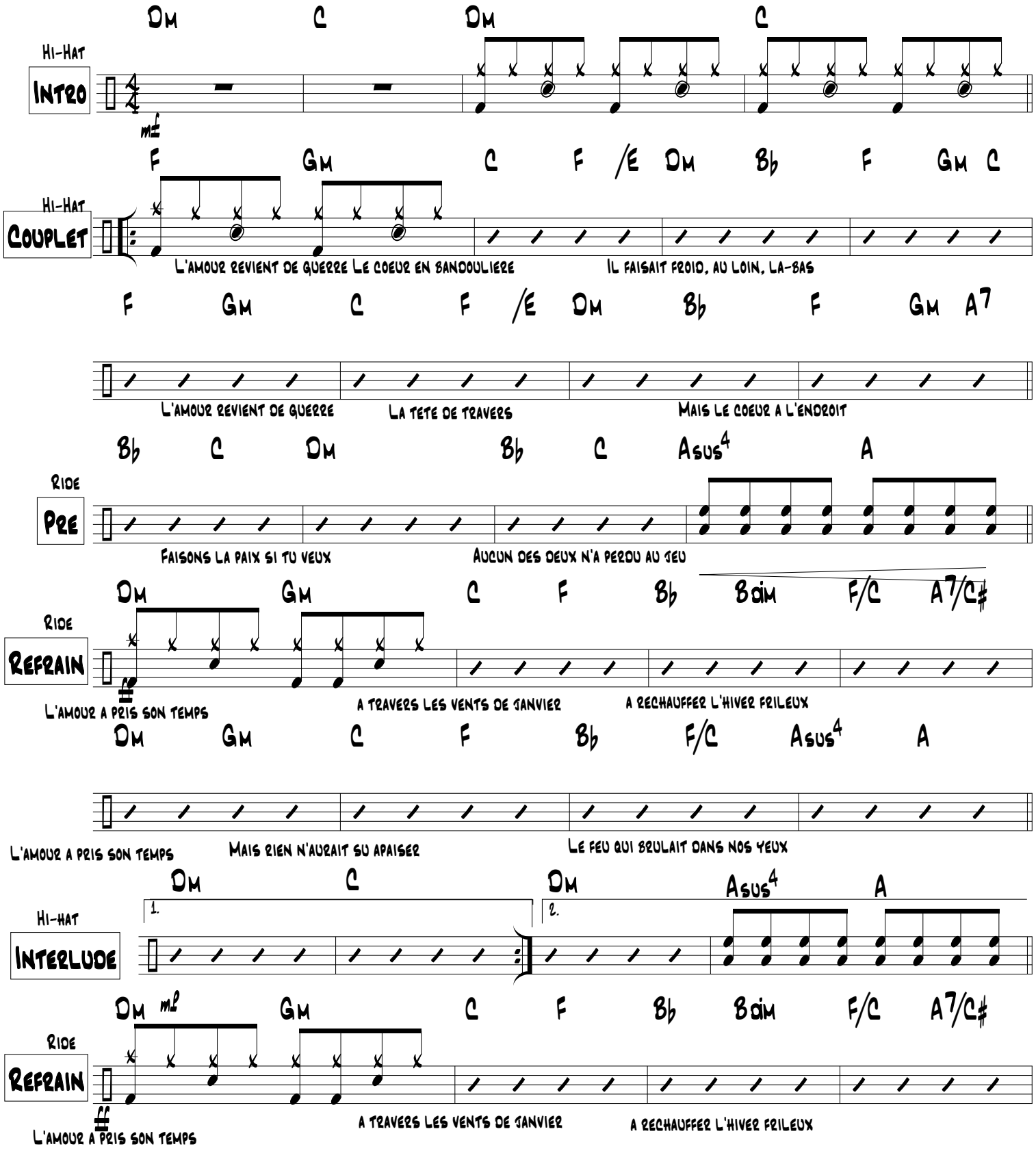

# L'Amour a pris son temps

Dm Gm C F Bb F/C Asus4 A

L'amour a pris son temps Mais rien n'aurait su apaiser Le feu qui brulait dans nos yeux

F Gm F/A Bb F Gm F/A Bb

Hi-Hat

**Outro**

L'amour a pris son temps oh oh L'amour a pris son

mf

F Gm F/A Bb F Gm F/A Bb

temps L'amour a pris son temps oh oh L'amour a pris son

F Gm F Bb

temps

F Bb C Dm C

pp

C Dm C F

Ralentendo