Lead Sheet

L'Amour

Karim Ouellet

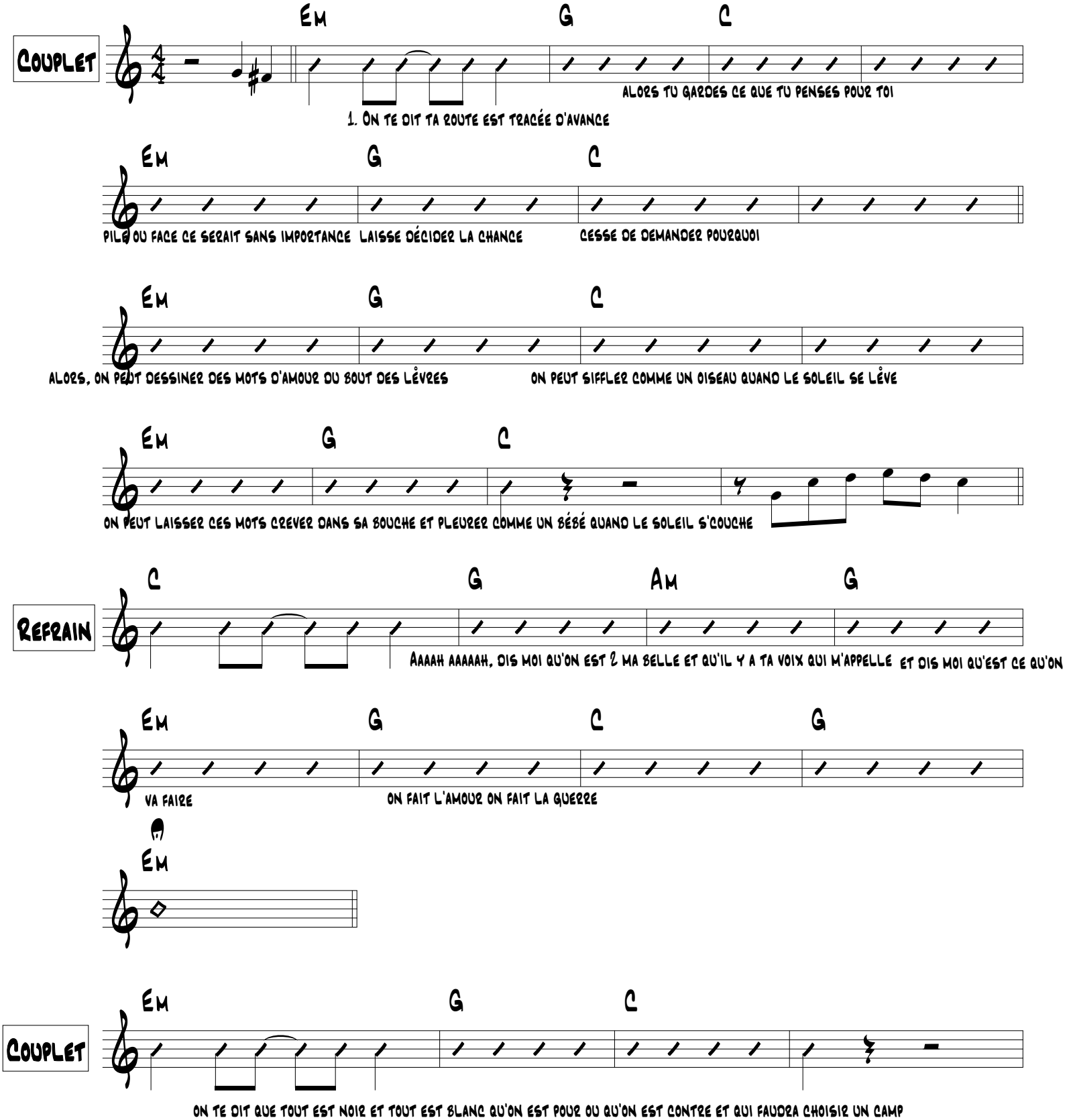

L'Amour

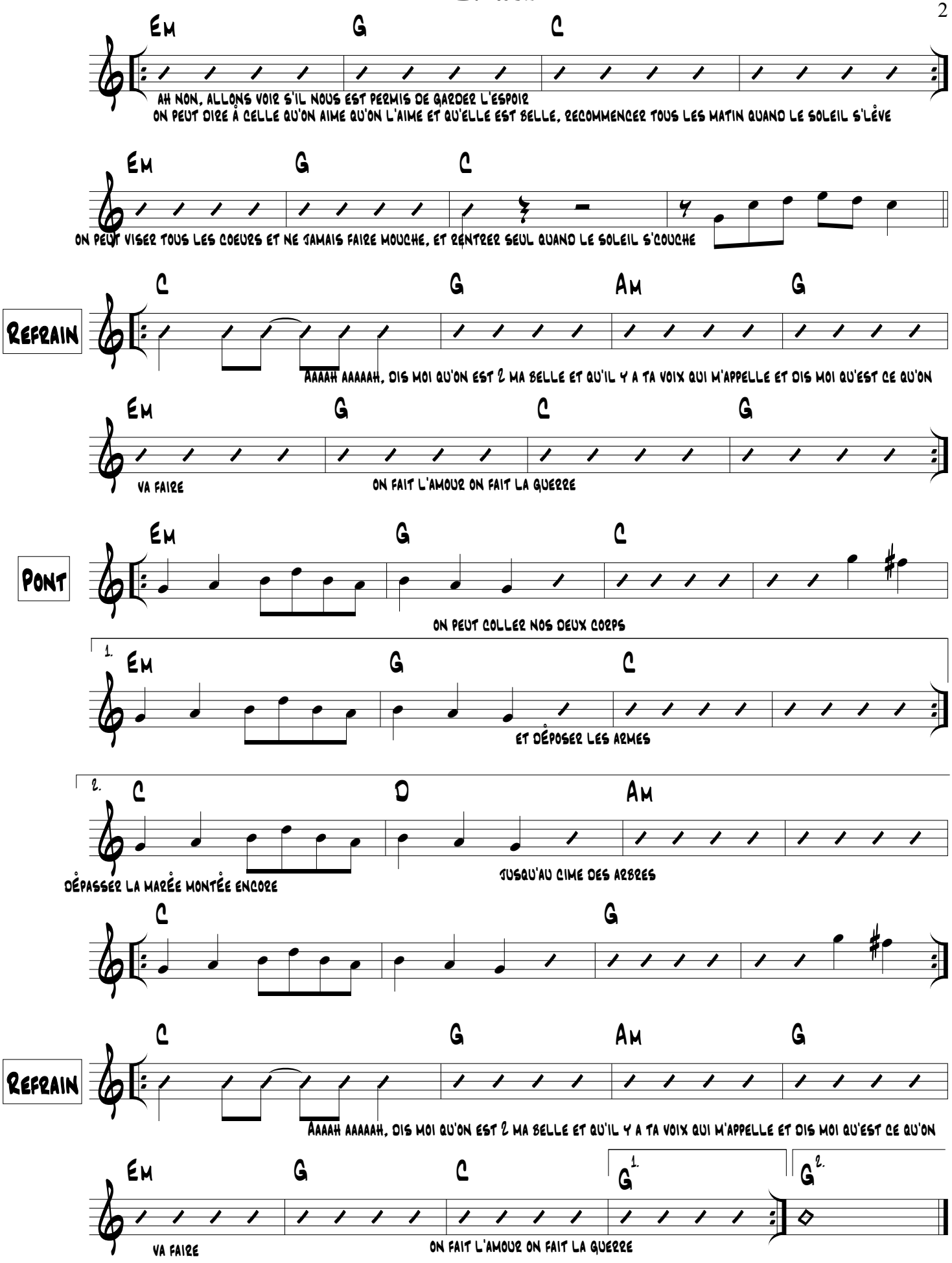
Em G C
Ah non, allons voir s'il nous est permis de garder l'espoir
On peut dire à celle qu'on aime qu'on l'aime et qu'elle est belle, recommencer tous les matin quand le soleil s'lève
Em G C
On peut viser tous les coeurs et ne jamais faire mouche, et rentrer seul quand le soleil s'couche
Refrain
C G Am G
Aaaah aaaaah, dis moi qu'on est à ma belle et qu'il y a ta voix qui m'appelle et dis moi qu'est ce qu'on
Em G C G
va faire
on fait l'amour on fait la guerre
Pont
Em G C
On peut coller nos deux corps
1.
Em G C
et déposer les armes
2.
C D Am
dépasser la marée montée encore
jusqu'au cime des arbres
C G
Refrain
C G Am G
Aaaah aaaaah, dis moi qu'on est à ma belle et qu'il y a ta voix qui m'appelle et dis moi qu'est ce qu'on
Em G C G1 G2
va faire
on fait l'amour on fait la guerre