Batterie

L'Amour

Karim Ouellet

Em G C

Couplet



1. On te dit ta route est tracée d'avance Alors tu gardes ce que tu penses pour toi

Em G C

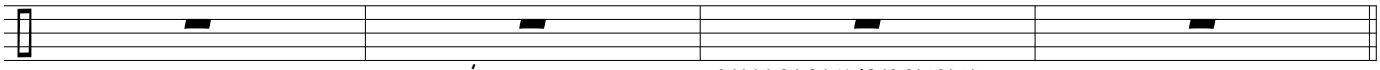

Pile ou face ce serait sans importance Laisse décider la chance Cesse de demander pourquoi

Em G C

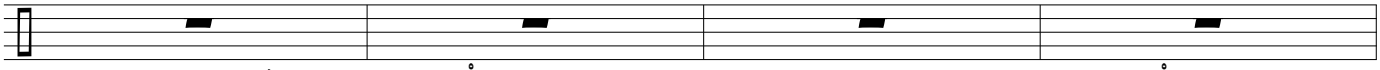

Alors, on peut dessiner des mots d'amour du bout des lèvres On peut siffler comme un oiseau quand le soleil se lève

Em G C

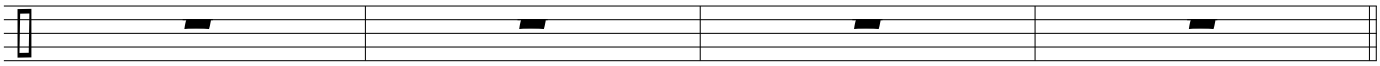

On peut laisser ces mots crever dans sa bouche et pleurer comme un bébé quand le soleil s'couche

C G Am G

Refrain

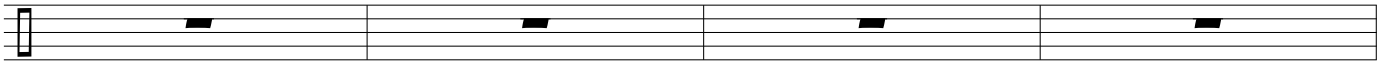

Aaaah aaaaah, dis moi qu'on est 2 ma belle et qu'il y a ta voix qui m'appelle et dis moi qu'est ce qu'on

Em G C G

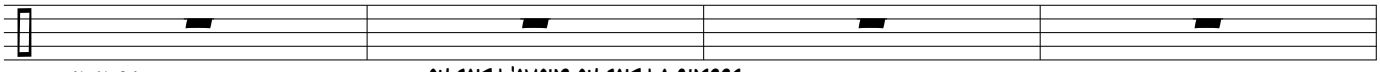

va faire On fait l'amour on fait la guerre

Em

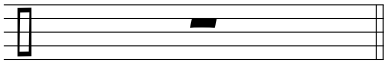

Em G C

Couplet

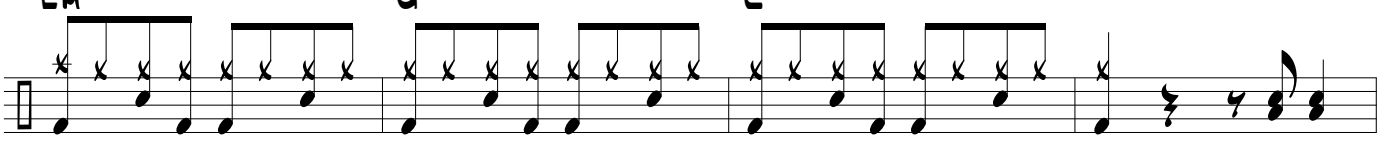

On te dit que tout est noir et tout est blanc qu'on est pour ou qu'on est contre et qui faudra choisir un camp

L'Amour

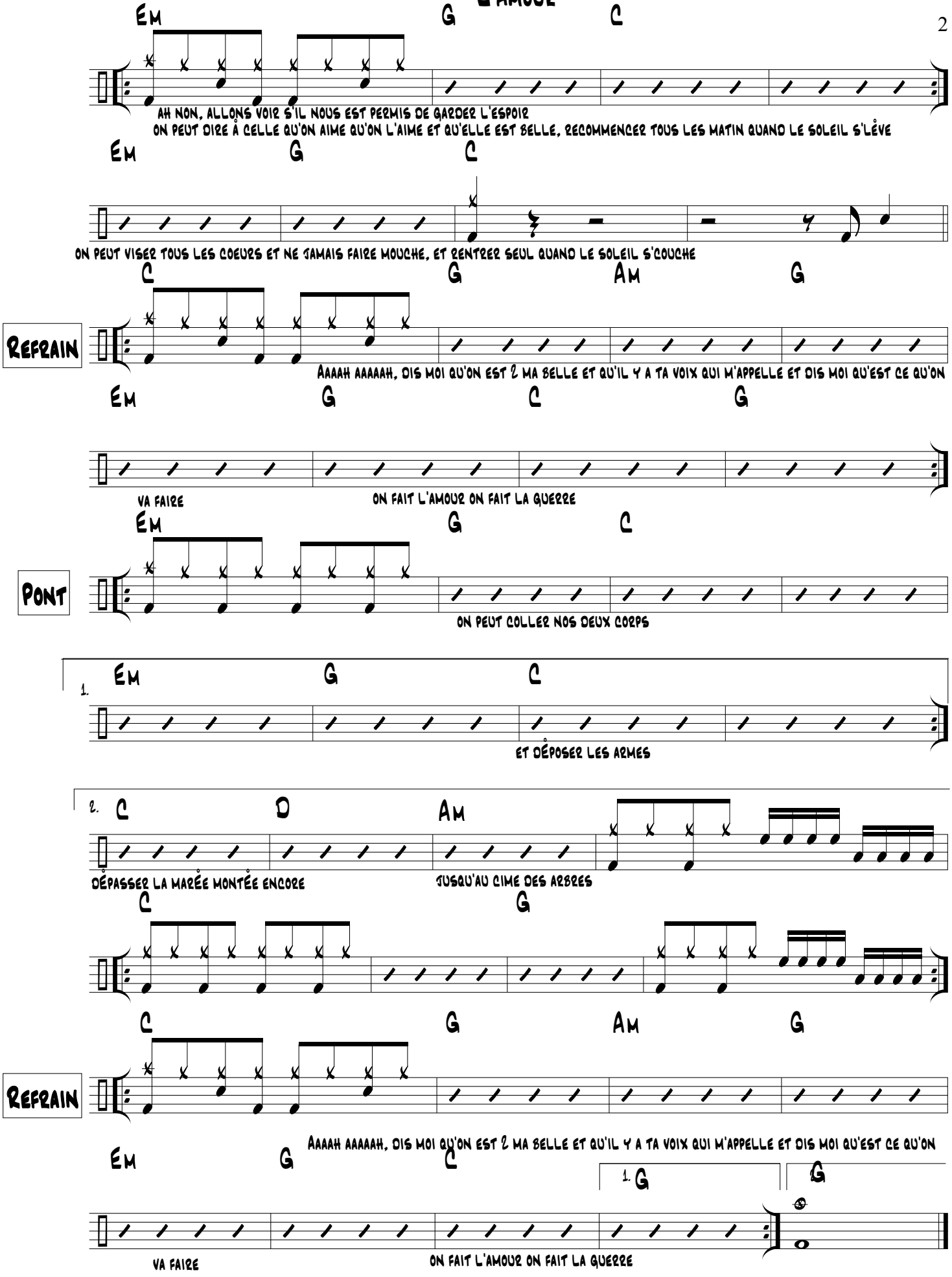
Em G C
Ah non, allons voir s'il nous est permis de garder l'espoir
On peut dire à celle qu'on aime qu'on l'aime et qu'elle est belle, recommencer tous les matin quand le soleil s'lève
Em G C
On peut viser tous les coeurs et ne jamais faire mouche, et rentrer seul quand le soleil s'couche
C G Am G
Refrain
Aaaah aaaaah, dis moi qu'on est à ma belle et qu'il y a ta voix qui m'appelle et dis moi qu'est ce qu'on
Em G C G
va faire
on fait l'amour on fait la guerre
Em G C
Pont
On peut coller nos deux corps
1.
Em G C
Et déposer les armes
2.
C D Am
Dépasser la marée montée encore
jusqu'au cime des arbres
C G
C G Am G
Refrain
Aaaah aaaaah, dis moi qu'on est à ma belle et qu'il y a ta voix qui m'appelle et dis moi qu'est ce qu'on
Em G C
1. G
G
va faire
on fait l'amour on fait la guerre