La Manifestation

Batterie

Les Cowboys Fringants

Intro

G C G C G C D

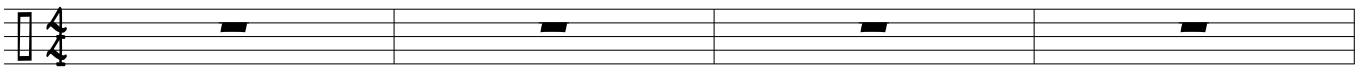

Couplet

G C G C G C D

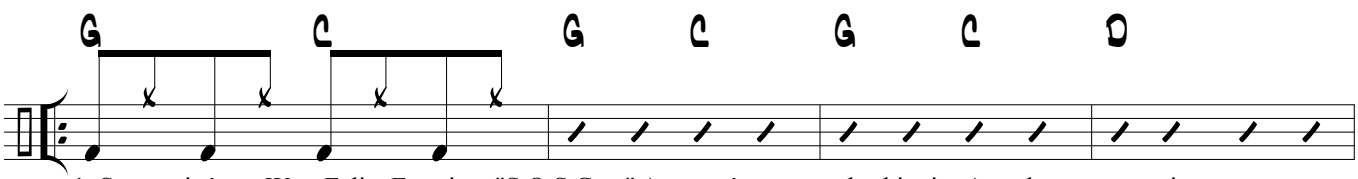

1. Sont arrivés en West Falia En criant "S.O.S Gaïa" Accoutrés comme des hippies Avec les yeux rougis
2. Et la mince foule grelottait En ce froid jeudi de printemps Et aux étudiants qui foxaient S'ajoutant quecq' passants

G C G C G C D

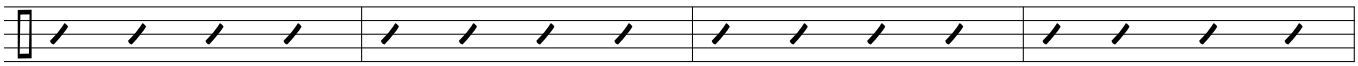

Ch'veux longs et surplus d'armée En bédaine et jouant du tam-tam On se s'rait cru trente ans passés Pendant la guerre du Viet-Nam
Des marxistes-léninistes Des militants pour le pot Et une couple d'écologistes Ont investi le spot

Em Bm C G D

Pre

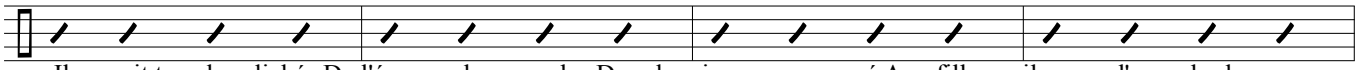

Il y avait tous les clichés De l'époque des granolas Des chemises en macramé Aux filles poilues en d'sous des bras
On écoutait l'vieux cinglé Qui se prenait pour Castro Avec son képi d'officier Et son couteau de Rambo

Em Bm C A7 D7

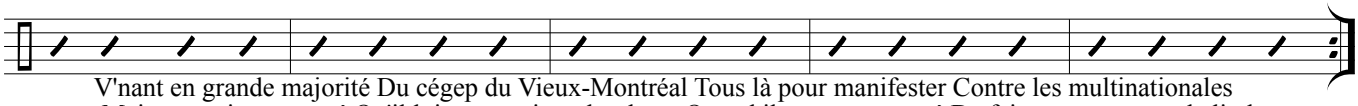

V'nant en grande majorité Du cégep du Vieux-Montréal Tous là pour manifester Contre les multinationales
Mais on a vite constaté Qu'il lui manquait un bardeau Quand il nous a proposé De faire un concours de limbo

C D G C D Em

Refrain

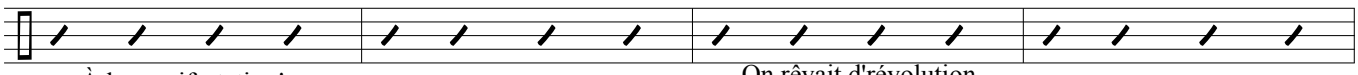

À la manifestation! On rêvait d'révolution

C D Bm Em C D

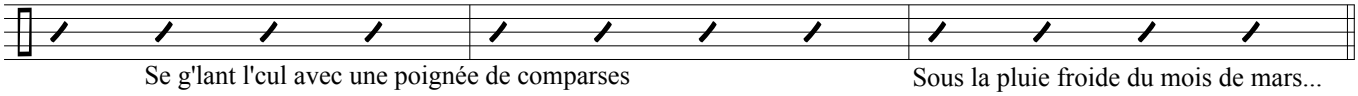

Se g'lant l'cul avec une poignée de comparses Sous la pluie froide du mois de mars...

Post

Em C Em C Em C Em C

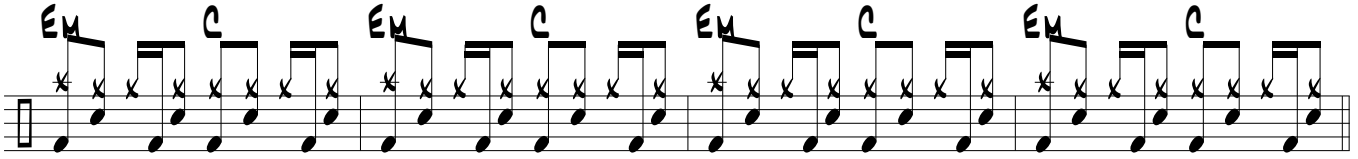

La Manifestation

Couplet

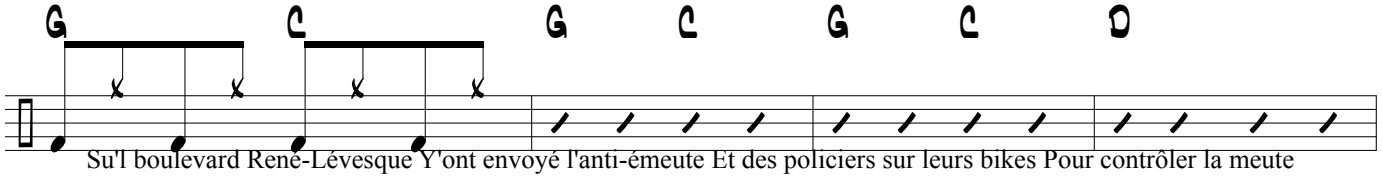

Su'l boulevard René-Lévesque Y'ont envoyé l'anti-émeute Et des policiers sur leurs bikes Pour contrôler la meute

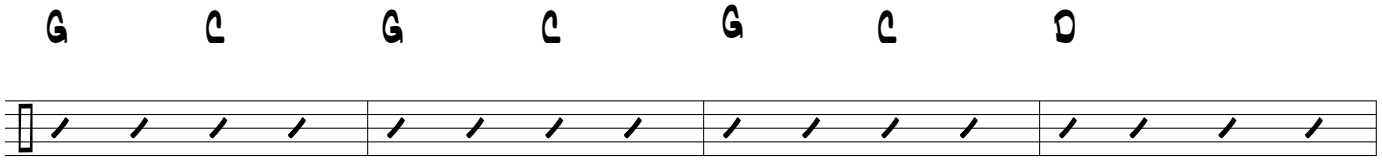

Ça s'déroulait pacifiquement Sans trop écorcher le système Et on scandait des beaux slogans Contre les O.G.M.

Pre

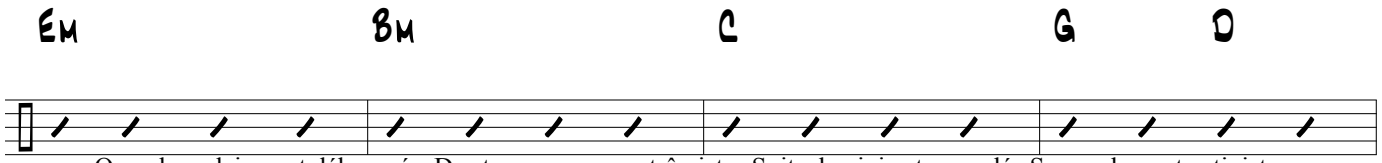

Quand soudain sont débarqués Des types un peu extrêmistes Suits de ninja et cagoulés Se proclamant activistes

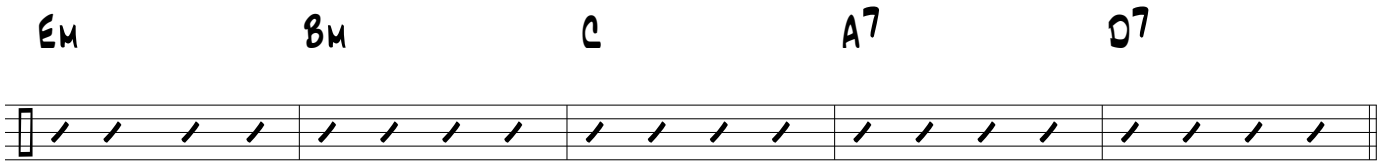

Comme des p'tits Che Guevara Y'ont "pitché" deux trois pétards Les "boeufs" sont rentrés dans l'tas Pis j'te jure qu'y ont pas veillé tard...

Refrain

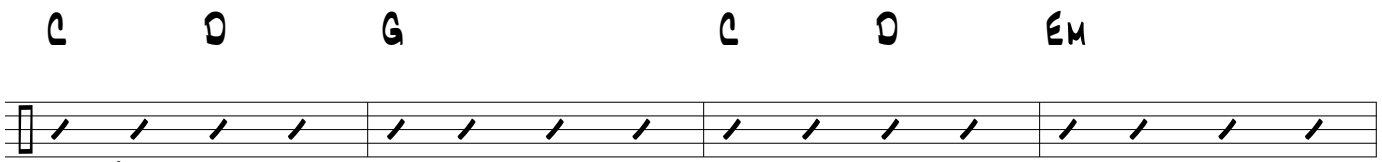

À la manifestation! On rêvait d'révolution

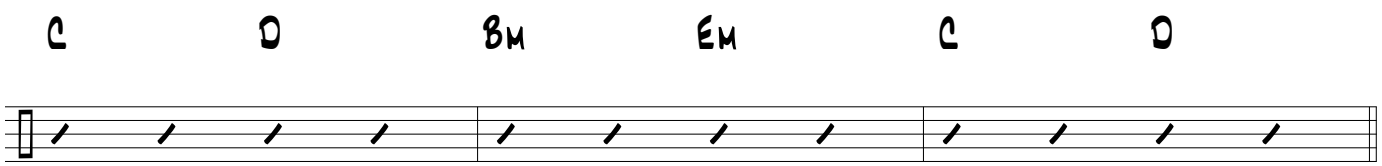

Se g'lant l'cul avec une poignée de comparses Sous la pluie froide du mois de mars...

Post

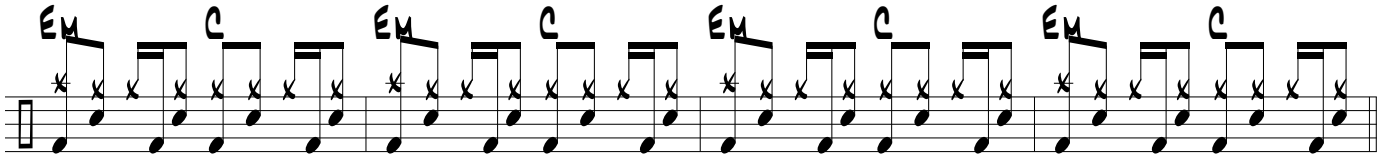

Couplet

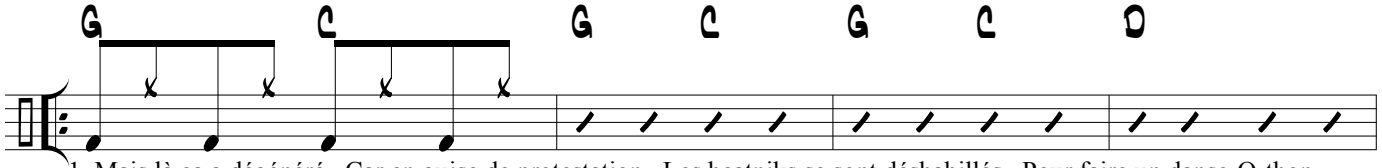

1. Mais là ça a dégénéré Car en guise de protestation Les beatniks se sont déshabillés Pour faire un danse-O-thon
2. Pendant qu'les écologistes Pleuraient devant tant de sévices En implorant Jésus le Christ De stopper l'injustice

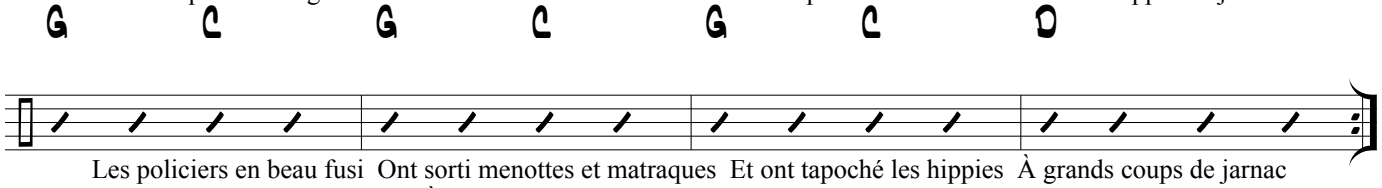

Les policiers en beau fusi Ont sorti menottes et matraques Et ont tapoché les hippies À grands coups de jarnac
On entendait les chiens japper À travers le bruit des sirènes Ben étouffé par la fumée Des gaz lacrymogènes

La Manifestation

Couplet

G C G C G C D

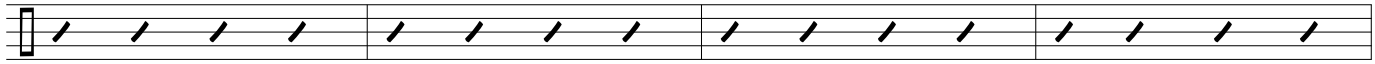

Au même moment la gang de peaces Qui dansait à poil sous la pluie Faisait comme un remake de Grease En version hilbilly

G C G C G C D

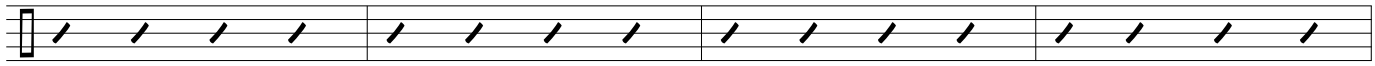

Mais quand le ciel s'est déchainé Y s'est mis a tomber des clous Tous ont pris leurs jambes à leurs cous Et ce fut terminé

Pre

Em Bm C G D

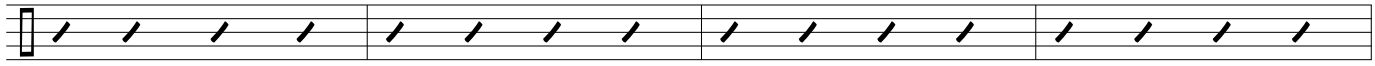

Faque on est rentrés déçus Tout mouillés et abattus En croisant les écolos Dans le portique d'un McDo

Em Bm C A7 D7

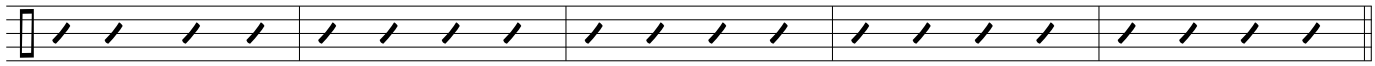

J'en suis v'nu à' conclusion Que ça va prendre ben du soleil Sinon c'est pas d'main la veill Qu'on va faire la révolution

Refrain

C D G C D Em

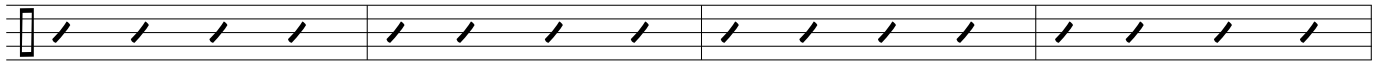

À la manifestation! C'est vrai qu'on a rien changé

C D Bm Em C D

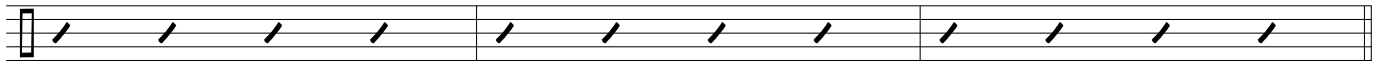

On a causé un bouchon d'circulation Ça fait toujours ben ça d'gagné...

Post

