Lead Sheet

J'en ai plein mon cass

Émile Bilodeau

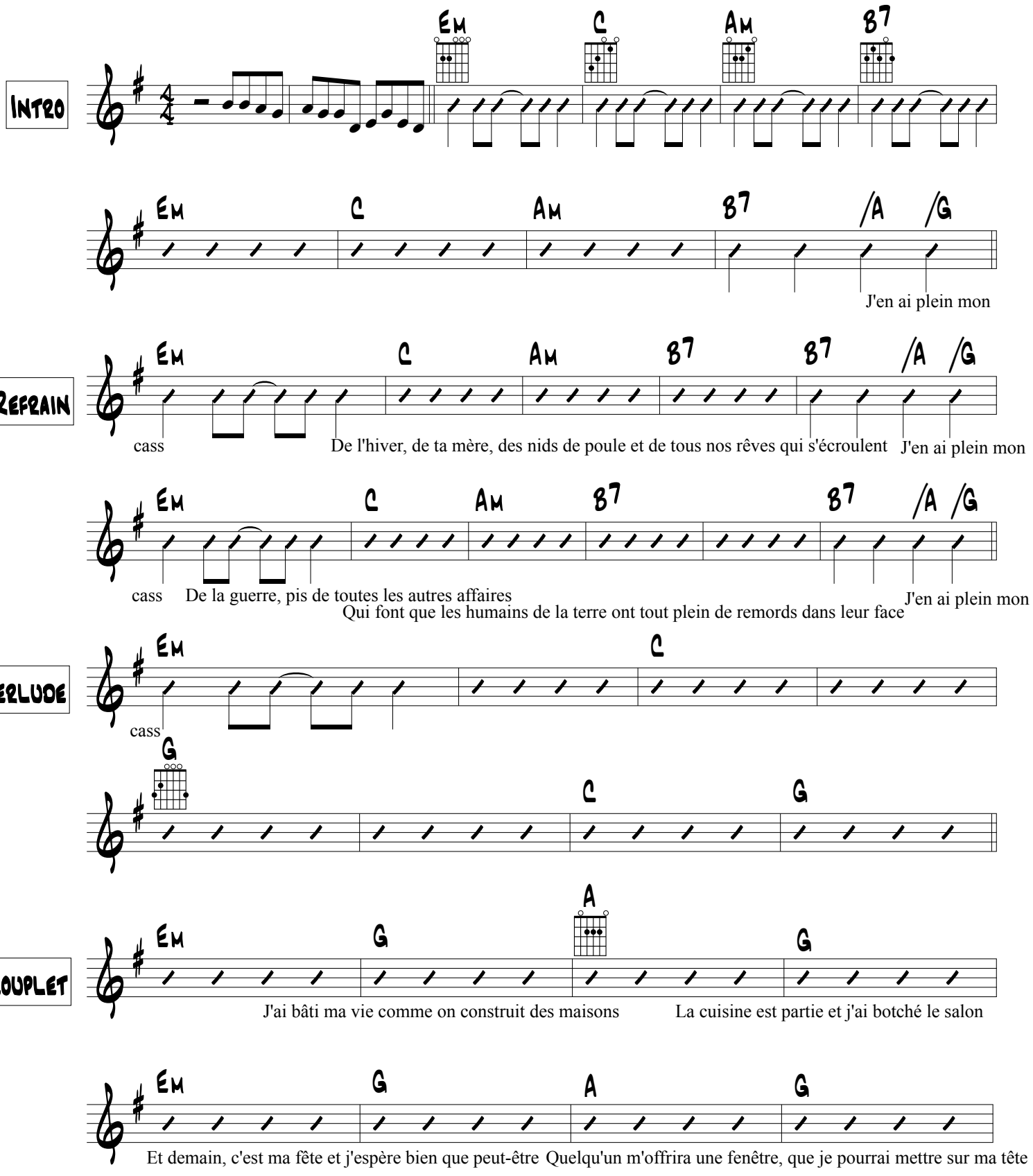

J'EN AI PLEIN MON CASS

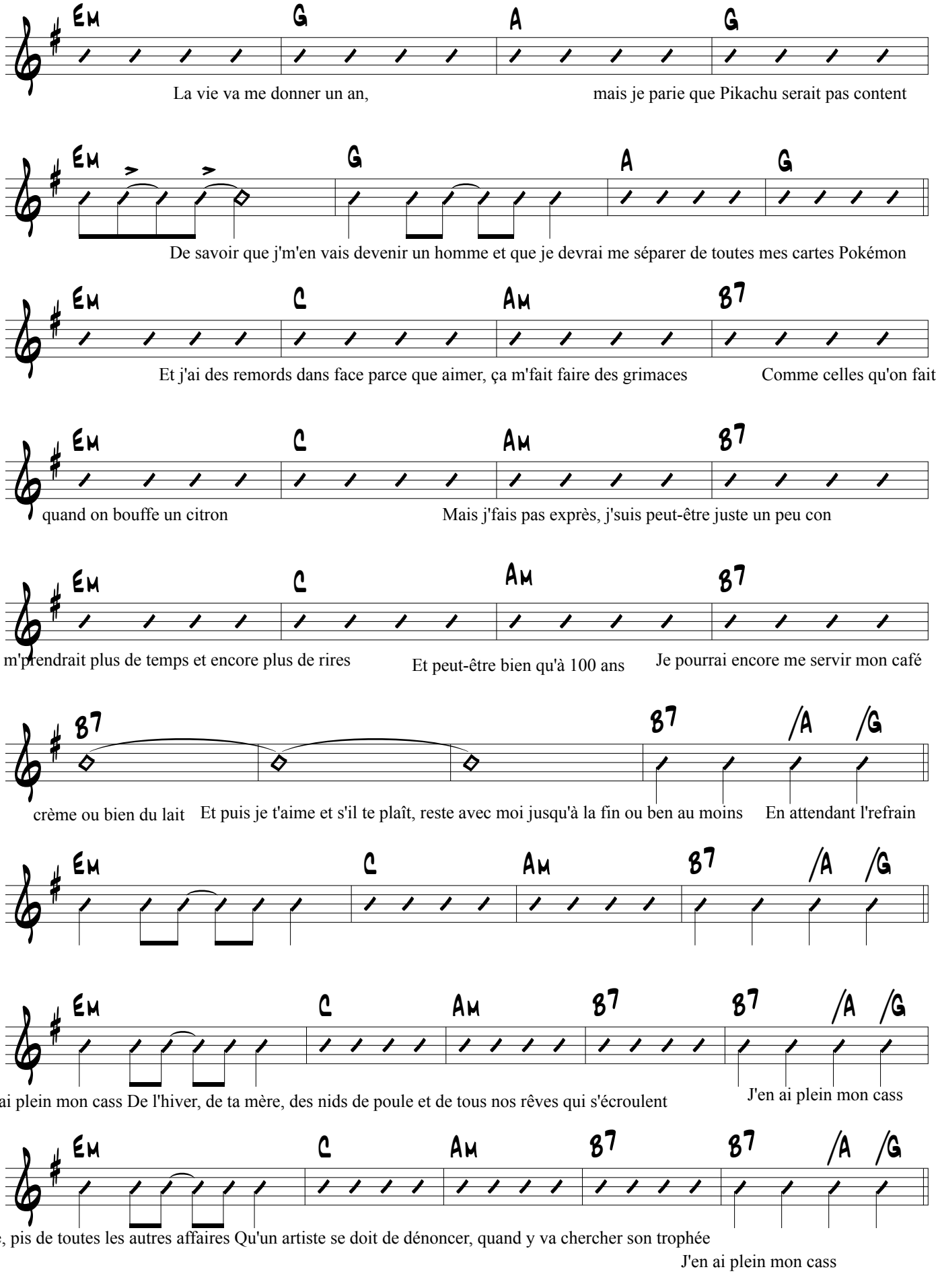

J'EN AI PLEIN MON CASS

COUPLET

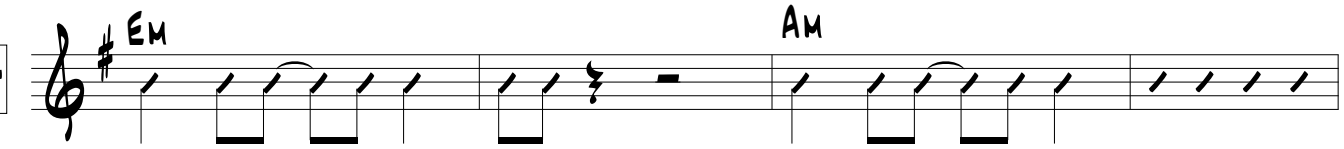

Monsieur, pouvez-vous me dire Sans trop être furieux si j'ai l'droit de partir

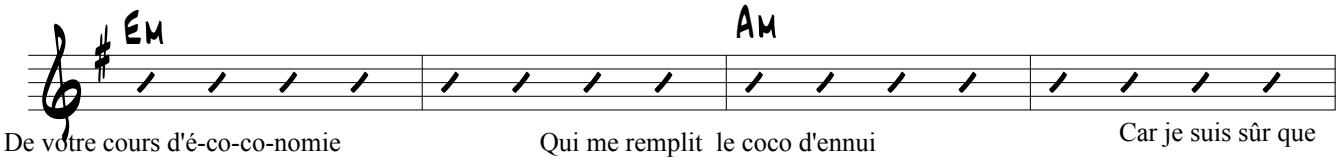

De votre cours d'é-co-co-nomie Qui me remplit le coco d'ennui Car je suis sûr que

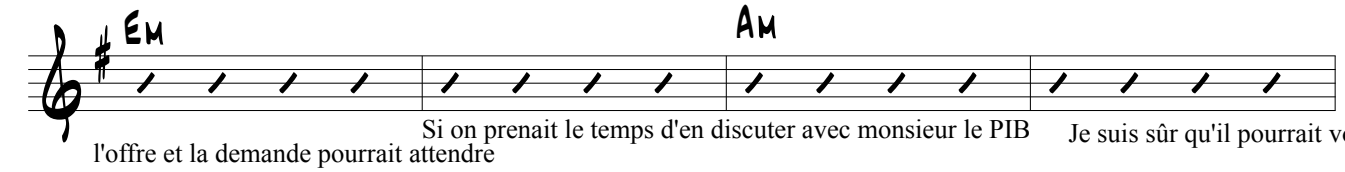

Si on prenait le temps d'en discuter avec monsieur le PIB Je suis sûr qu'il pourrait vous
l'offre et la demande pourrait attendre

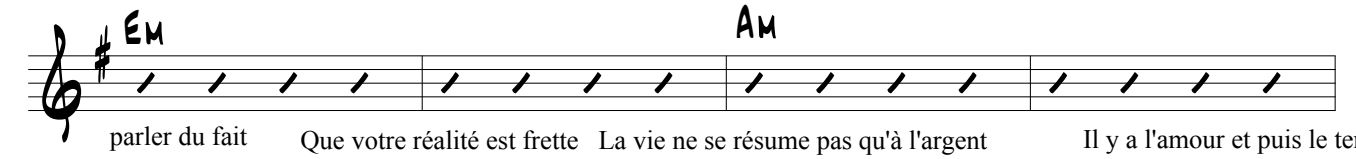

parler du fait Que votre réalité est frette La vie ne se résume pas qu'à l'argent Il y a l'amour et puis le temps

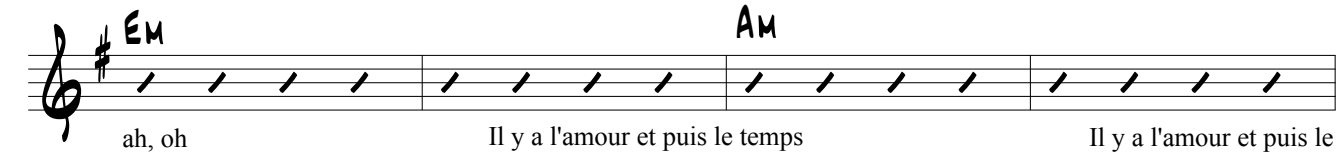

ah, oh Il y a l'amour et puis le temps Il y a l'amour et puis le

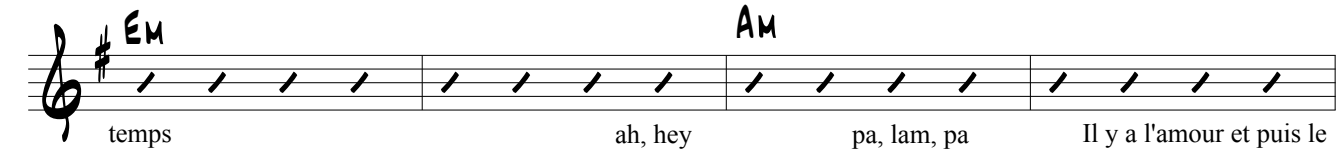

temps ah, hey pa, lam, pa Il y a l'amour et puis le

PRE

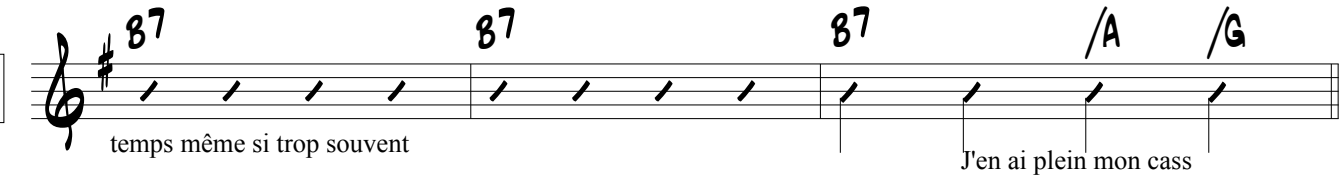

temps même si trop souvent
J'en ai plein mon cass

REFRAIN

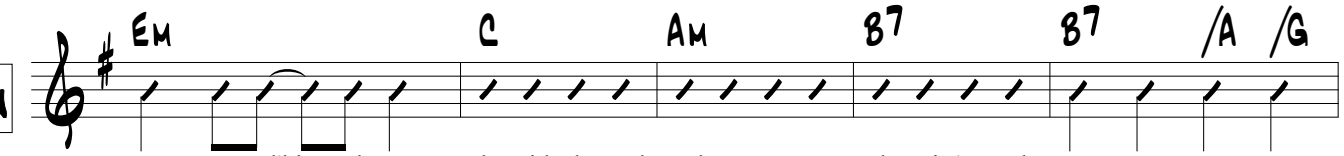

De l'hiver, de ta mère, des nids de poule et de tous mon peuple qui s'écroule J'en ai plein mon cass

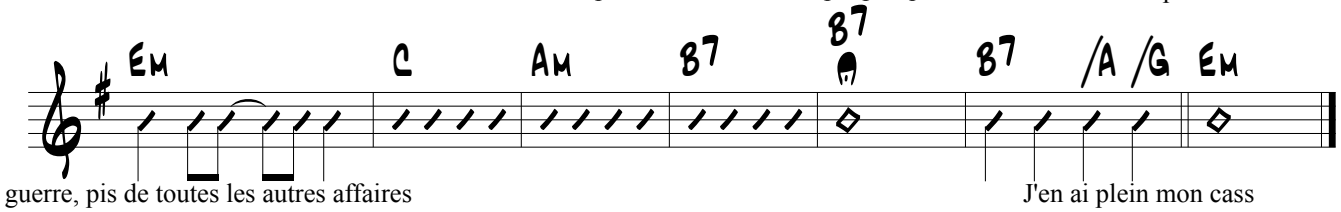

De la guerre, pis de toutes les autres affaires J'en ai plein mon cass
Qui font que les humains de la terre ont tout plein de remords dans leur face