Lead Sheet

Ici Bas

Les Cowboys Fringants

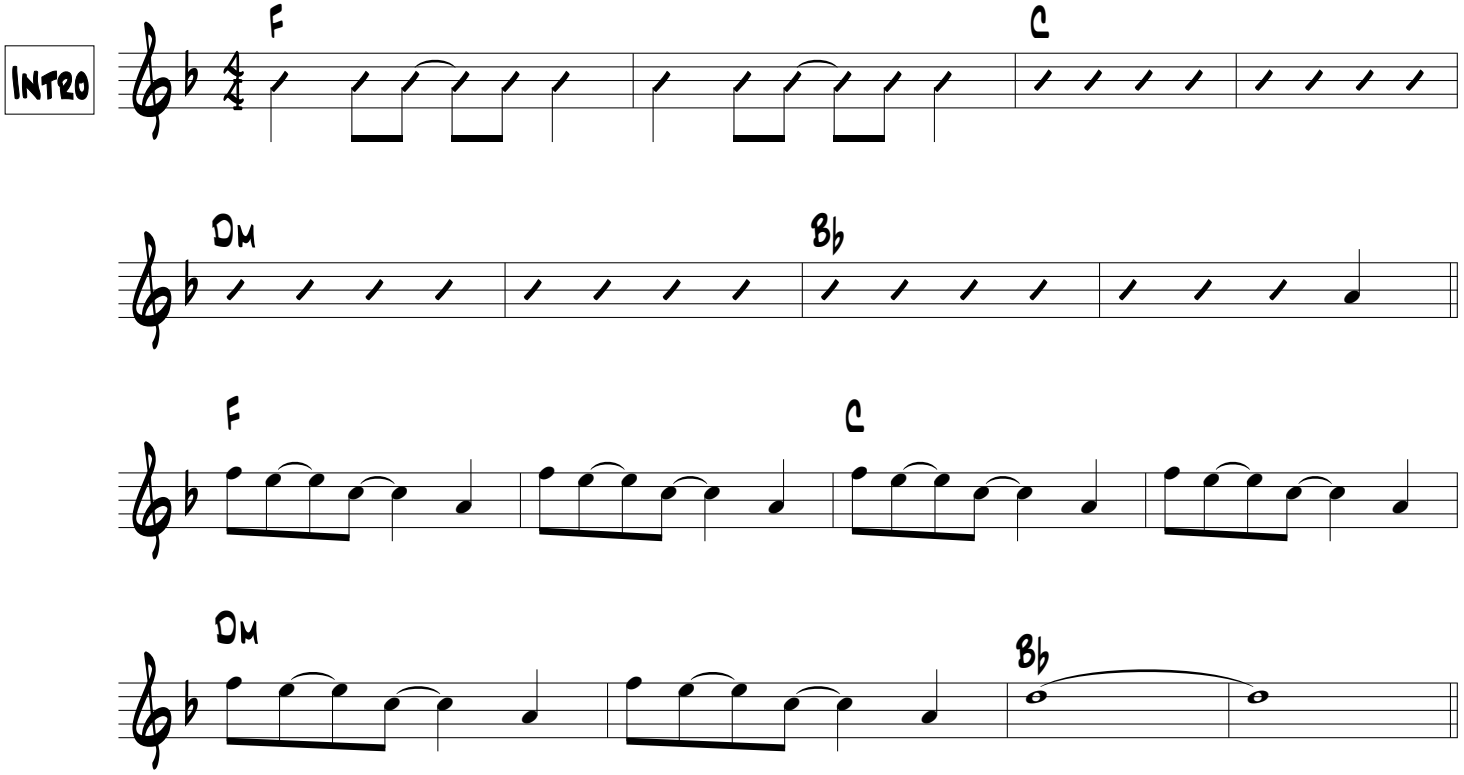

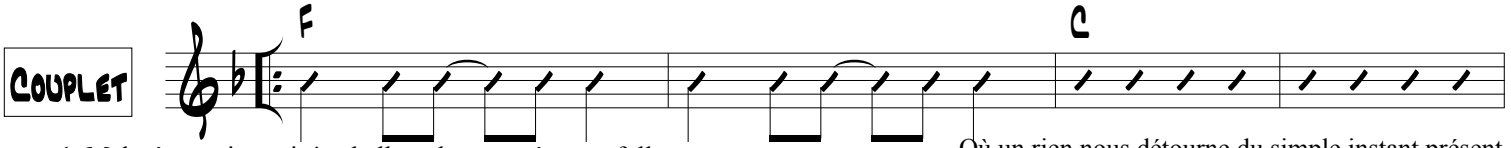

1. Malgré nos vies qui s'emballent dans une époque folle
2. Malgré la mort, celle qui frappe et qui nous fait pleurer

Où un rien nous détourne du simple instant présent
Ou bien celle qui un jour, tôt ou tard, nous fauchera

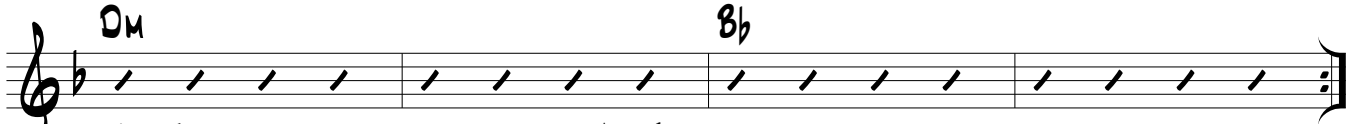

Alors que tout s'envole
Je m'accroche les pieds

Avec le temps
Ici-bas

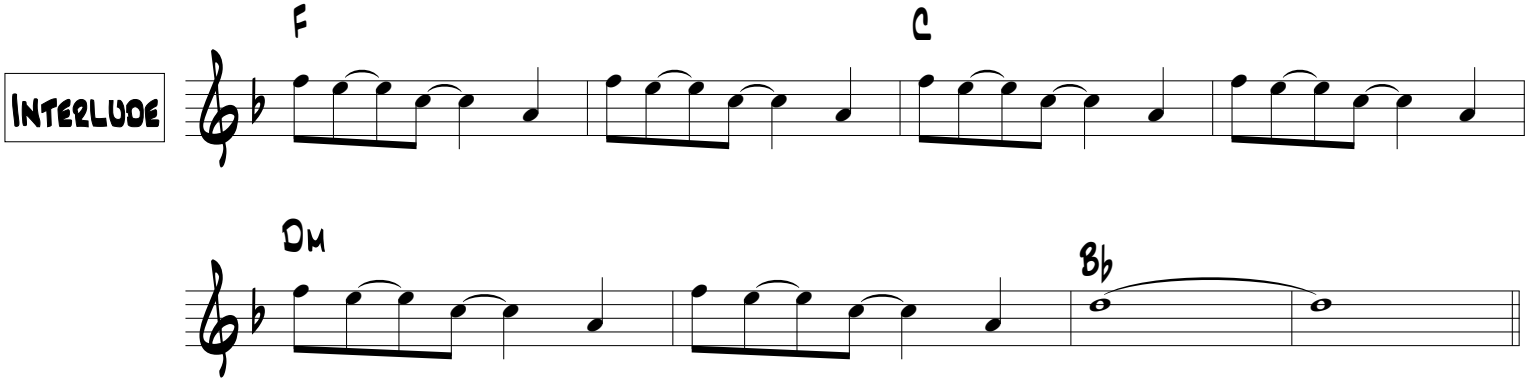

Ici bas

Couplet

F C

1. Malgré l'amour, celui qui nous fait vivre d'espoir
2. Malgré la haine qui, souvent, nous retombe sur le nez

Qui parfois fait si mal quand on reste sur le seuil
Et les caves qui s'abreuvent de ce triste crachat

Dm Bb

D'une trop courte histoire
Je m'accroche les pieds

Sans qu'on le veuille
Ici-bas

C

Ici-bas

Refrain

F Bb Dm C

Tant que mes yeux s'ouvriront

je cherch'rai dans l'horizon

Dm Bb Gm C

La brèche qui s'ouvre sur mes décombres

La lueur dans les jours plus sombres

Refrain

F Bb Dm C

Tant que mes pieds marcheront

J'avancerai comme un con

Dm Bb Gm C

Avec l'espoir dans chaque pas

Et ce jusqu'à mon dernier souffle

Interlude

F C Dm Bb

Ici-bas

F C Dm Bb

Ici bas

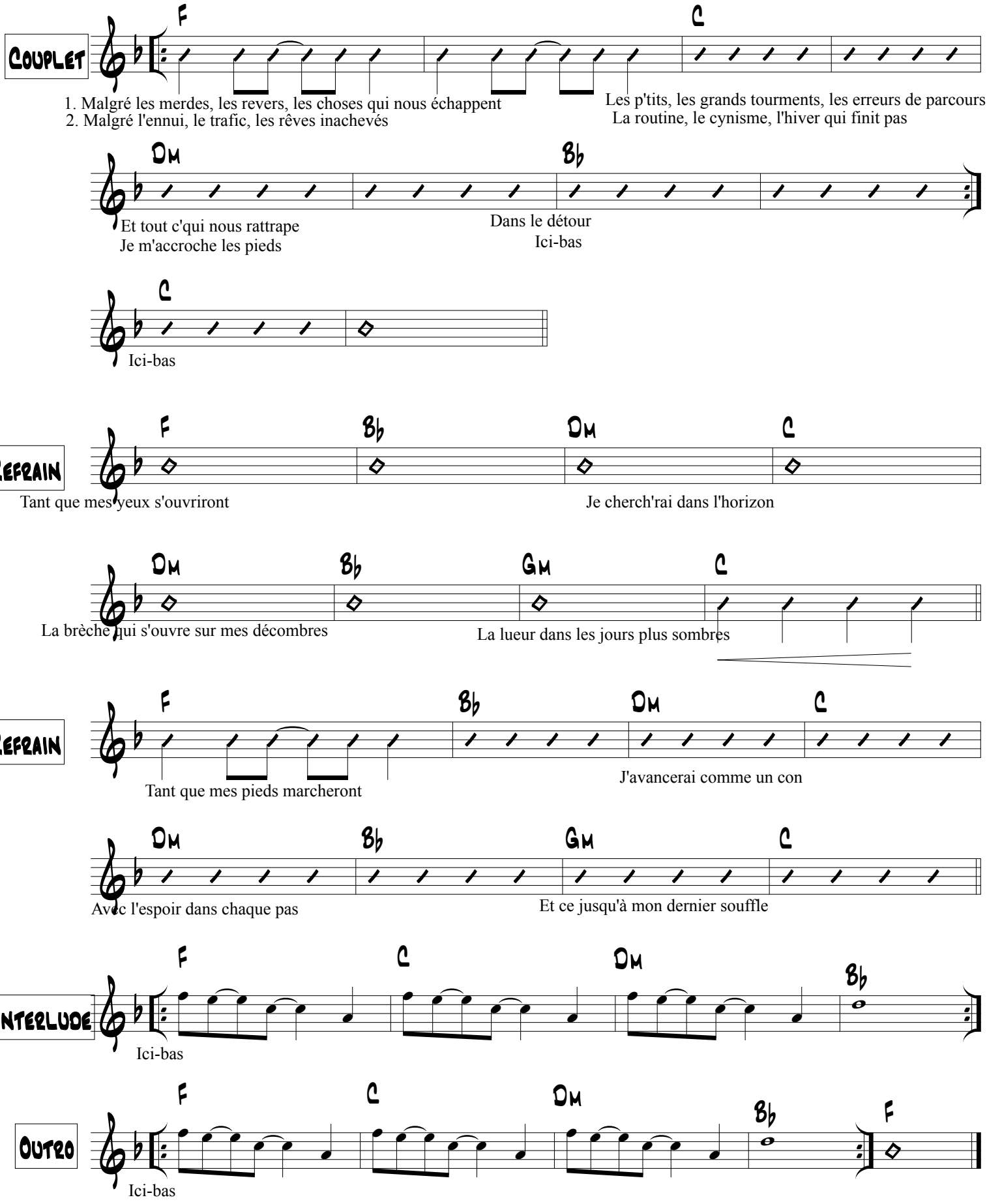
Couplet
F
C
1. Malgré les merdes, les revers, les choses qui nous échappent
2. Malgré l'ennui, le trafic, les rêves inachevés
Les p'tits, les grands tourments, les erreurs de parcours
La routine, le cynisme, l'hiver qui finit pas
Dm
Bb
Et tout c'qui nous rattrape
Je m'accroche les pieds
Dans le détour
Ici-bas
C
Ici-bas
Refrain
F
Bb
Dm
C
Tant que mes yeux s'ouvriront
Je cherch'rai dans l'horizon
Dm
Bb
Gm
C
La brèche qui s'ouvre sur mes décombres
La lueur dans les jours plus sombres
Refrain
F
Bb
Dm
C
Tant que mes pieds marcheront
J'avancerai comme un con
Dm
Bb
Gm
C
Avec l'espoir dans chaque pas
Et ce jusqu'à mon dernier souffle
Interlude
F
C
Dm
Bb
Ici-bas
Outro
F
C
Dm
Bb
F
Ici-bas