Batterie

Hier encore

Souldia/Aznavour

Em Am

Refrain

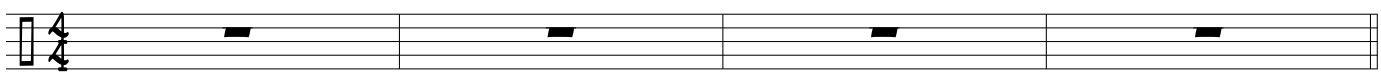

Hier encore, a montreal dans un bar quelque part sur la rue St-Denis.

Em C Am

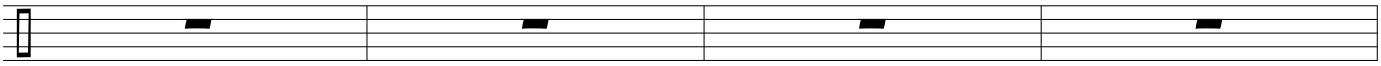

Un homme est mort, troue de balles, son ame s'envole comme un ange dans la nuit

Em C Am

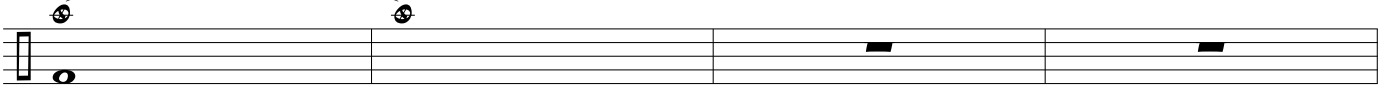

Hier encore, la pauvrete grugeait les mains d'un musicien d'la rue st-jean

Em C

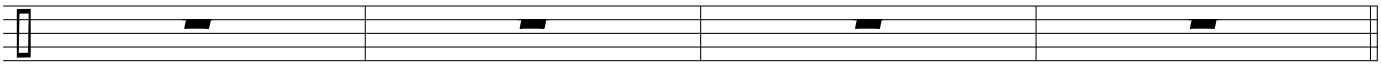

La rue l'hiver c'est pas le printemps, les oiseaux meurent et le temps s'arrete un instant hier encore

Em Am

Couplet

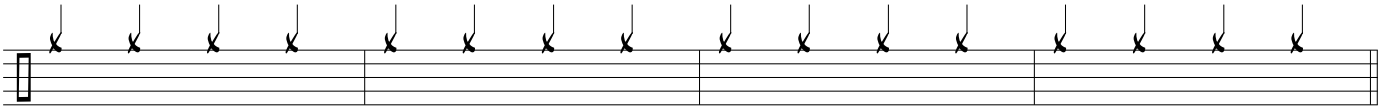

Le mental en acier valait rien comme ci le poids des mots valait rien

Em Am C

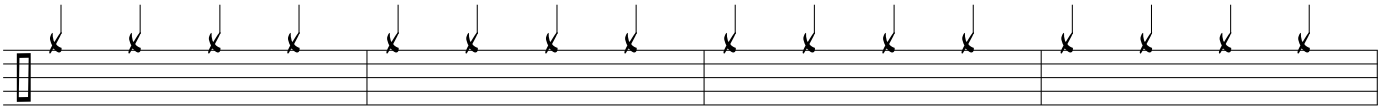

Backwood

Em Am

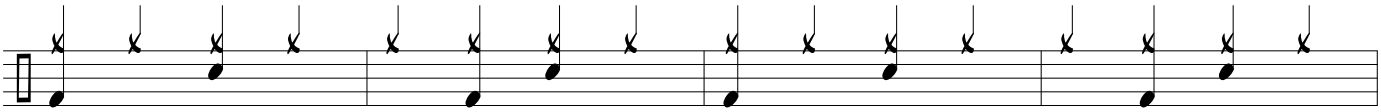

Le quartier a fucke ma tete

Em Am

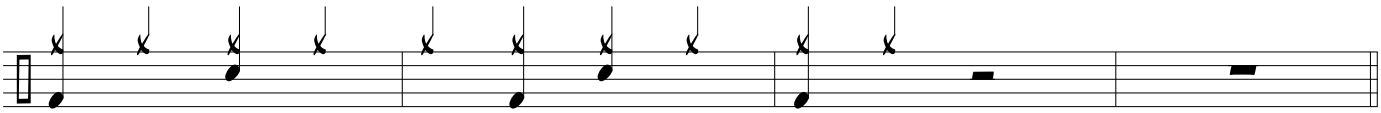

J'ai cherché ma plce près des gorriles j'ai fini par voler la leur j'ai fait pareil avec la Rollie

Hier encore

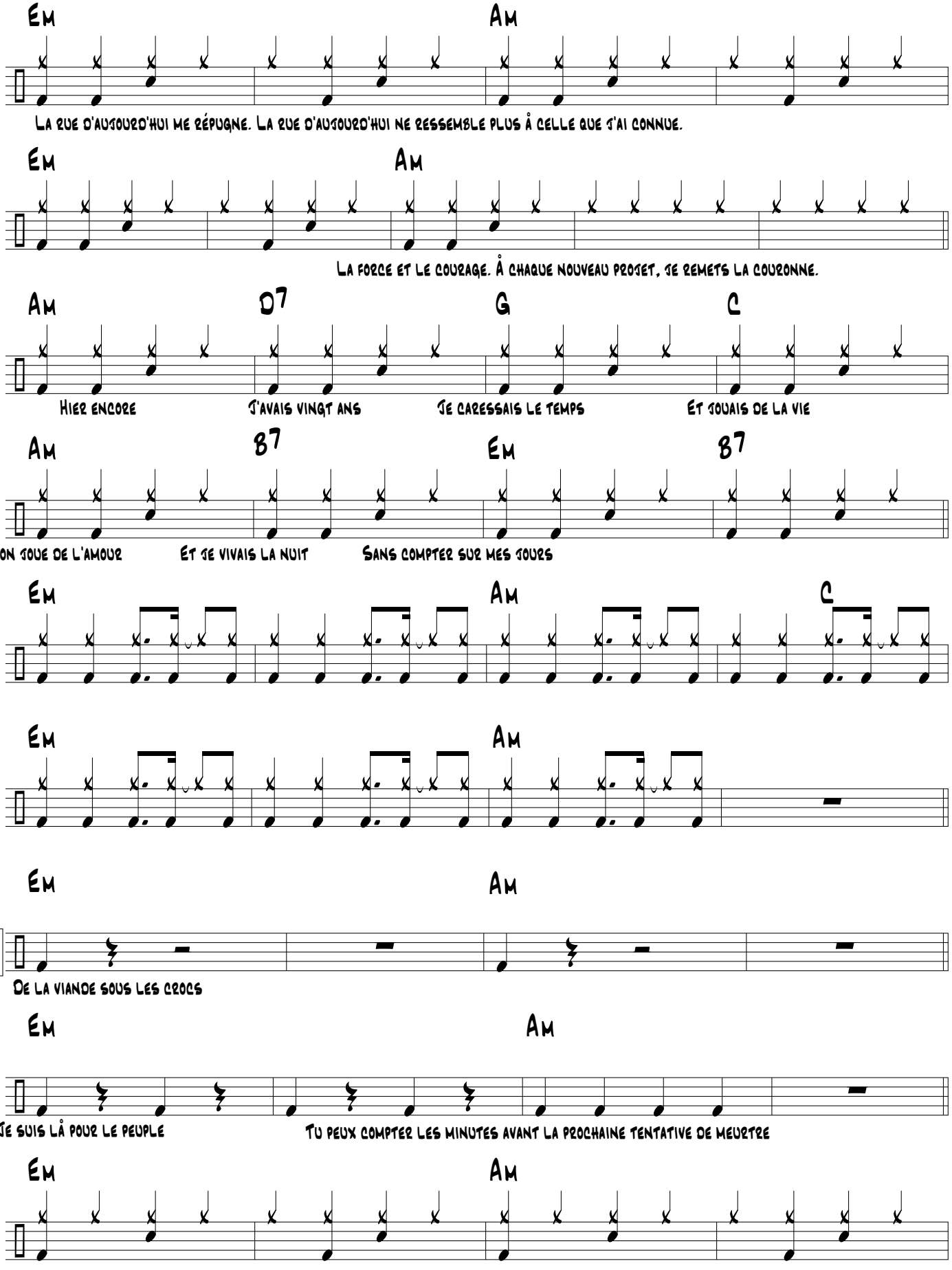
Em
Am
La rue d'aujourd'hui me répugne. La rue d'aujourd'hui ne ressemble plus à celle que j'ai connue.
Em
Am
La force et le courage. À chaque nouveau projet, je remets la couronne.
Refrain
Am
D7
G
C
Hier encore
J'avais vingt ans
Je caressais le temps
Et jouais de la vie
Am
B7
Em
B7
Comme on joue de l'amour
Et je vivais la nuit
Sans compter sur mes jours
Post
Em
Am
C
Em
Am
Couplet
Em
Am
De la viande sous les crocs
Em
Am
Je suis là pour le peuple
Tu peux compter les minutes avant la prochaine tentative de meurtre
Em
Am

Hier encore

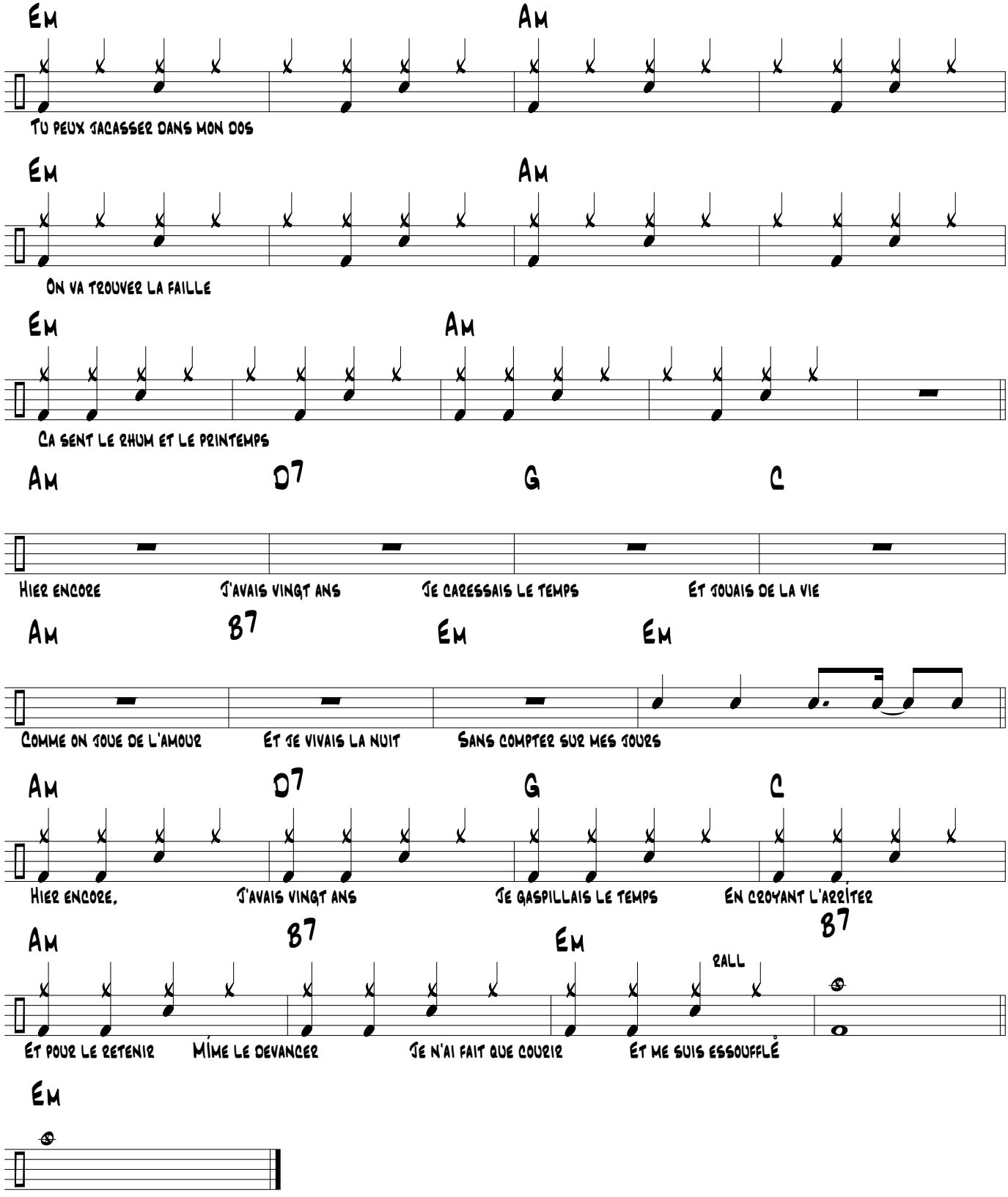
Em
Am
Tu peux jacasser dans mon dos
Em
Am
On va trouver la faille
Em
Am
Ca sent le rhum et le printemps
Am
D7
G
C
Refrain
Hier encore
J'avais vingt ans
Je caressais le temps
Et jouais de la vie
Am
B7
Em
Em
Comme on joue de l'amour
Et je vivais la nuit
Sans compter sur mes jours
Am
D7
G
C
Refrain
Hier encore,
J'avais vingt ans
Je gaspillais le temps
En croyant l'arrêter
Am
B7
Em
B7
rall
Et pour le retenir
Mime le devancer
Je n'ai fait que courir
Et me suis essoufflé
Em