Heureux Infideles

Batterie

Sally Folk





1. J'ai un secret juste pour toi
2. J'ai un secret juste pour toi

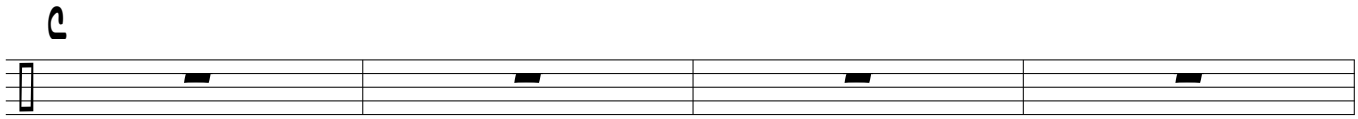

Je lui cache tout depuis longtemps, trop longtemps
Je ne le cache pas, il n'attend pas grand-chose de moi

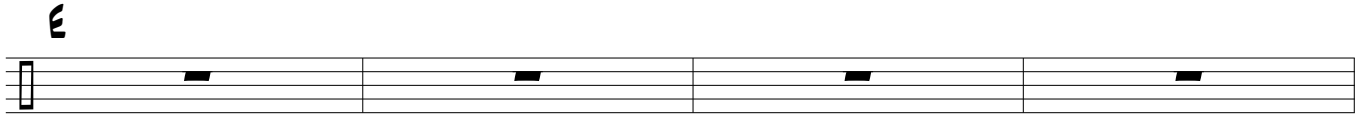

Et c'est comme ca tu ne lui diras pas
Et ce secret, il nous appartient

Ne lui dit pas
Ne lui dis rien..!

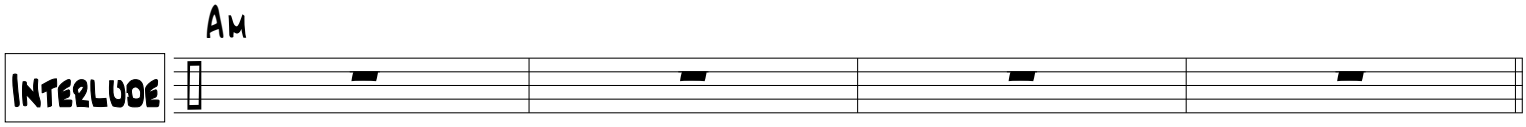

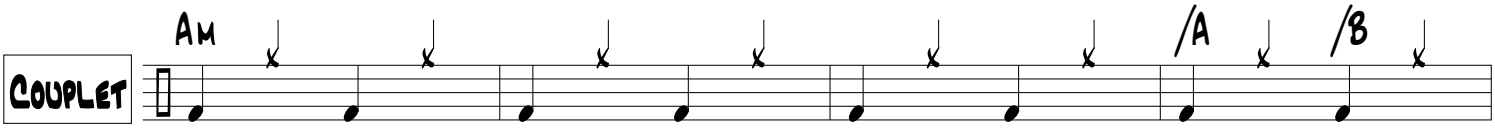

1. J'ai un secret juste pour toi
2. Quand la nuit vient c'est different

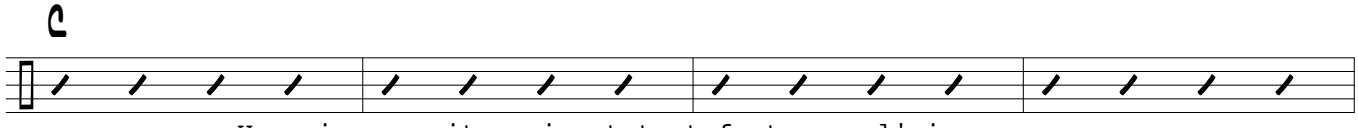

Un qui pourrait vraiment tout foutre en l'air
Ils sont chez moi ils sont assez loin de leur femme. Ouais c'est

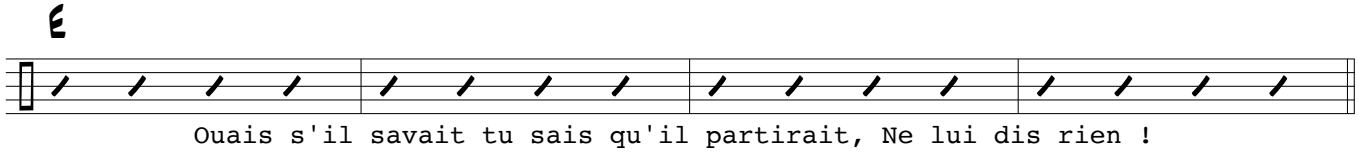

Ouais s'il savait tu sais qu'il partirait, Ne lui dis rien !
comme ca. Elles ne le sauront ne sauront pas

Refrain

F Am

Je lui dirai tout c'est promis, mais pour le moment
Lui ne sait pas que ses amis. Sont fous de moi et l'ont trahi.

E

J'ai choisi. Je me contente d'une bonne entente. Pour les frissons j'ai des
C'est l entente pour la bonne entente. Complices dans tout les

Dm

amis. Toute l'excitation vient de la. C'est la cachette qui créer
interdits! Toute l'excitation vient de la. C'est la cachette qui créer

B7 E **To Coda**

l'appat Nous sommes conscients d'etre infidèle. Nous sommes heureux
l'appat Nous sommes conscients d'etre infidèle. Nous sommes heureux

Am

infideles!!

Interlude

Am

infideles!!

garder le meme rythme apres le D.S. **D.S. al Coda**

Am

Couplet

Am /A /B

J'ai un secret juste pour toi

C

Mes journees sont aussi parfaites qu'avec lui et il me

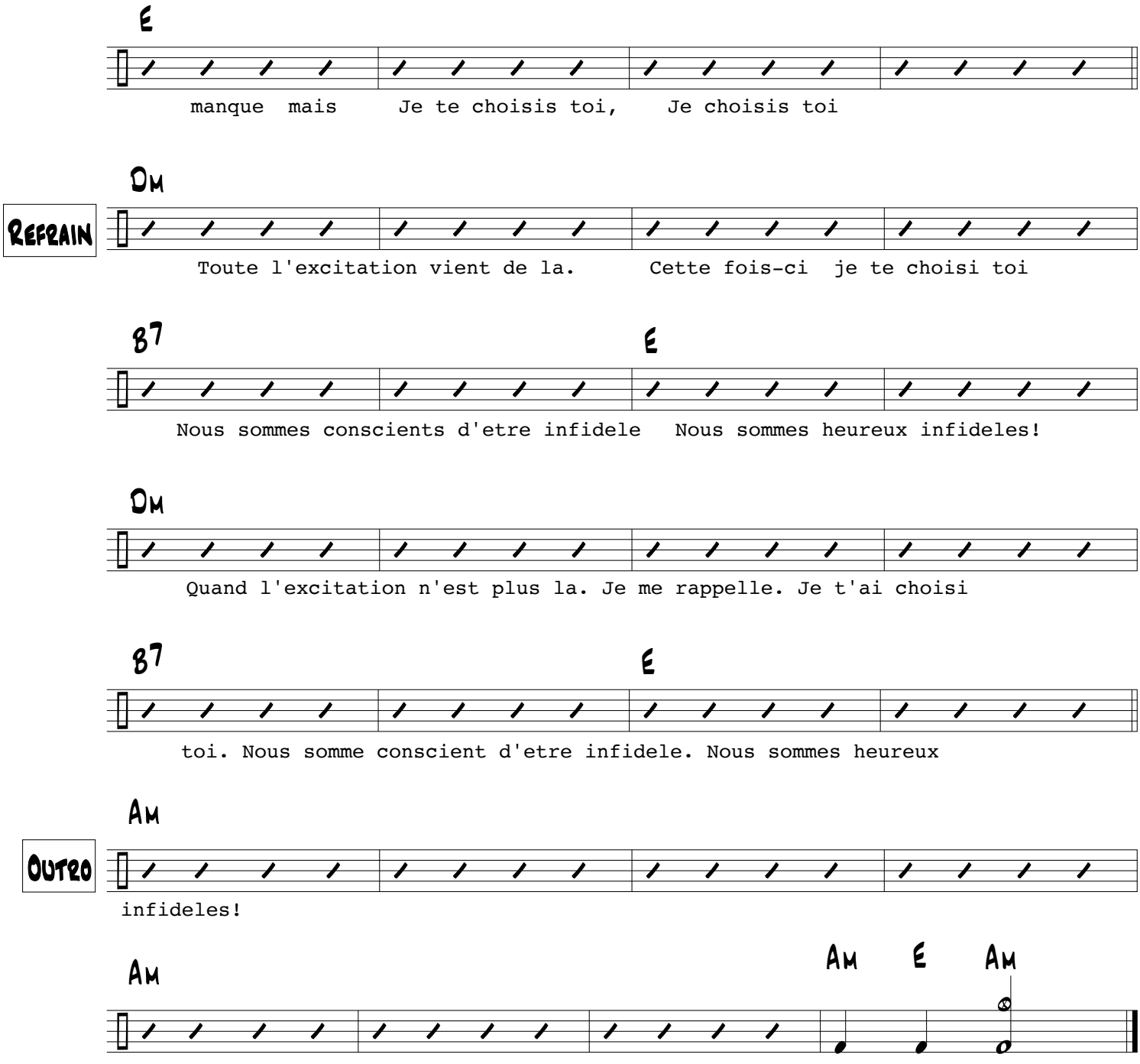
E
manque mais Je te choisis toi, Je choisis toi
Dm
Refrain
Toute l'excitation vient de la. Cette fois-ci je te choisi toi
B7
E
Nous sommes conscients d'etre infidele Nous sommes heureux infideles!
Dm
Quand l'excitation n'est plus la. Je me rappelle. Je t'ai choisi
B7
E
toi. Nous somme conscient d'etre infidele. Nous sommes heureux
Am
Outro
infideles!
Am
Am E Am