Hawaiienne

Lead Sheet

Guitare Lead

Les Trois Accords

Intro

C F G

Refrain

C F G

Hawaiienne J'aurais voulu que tu sois

C F G

Hawaiienne

1. Pour que tu grimpes en haut des
2. Pour que tu portes une jupe

Am D

cocotiers
en osier

Nous n'aurions plus besoin
Et que tu me dénudes ces

Guitar disto in

Dm F G

du laitier
petits pieds

ah

Refrain

punchs

C F G

Hawaiienne J'aurais voulu que tu soyes

C F G

Hawaiienne J'aurais voulu que tu soyes

C F G

J'aurais voulu que tu soyes

Hawaiienne

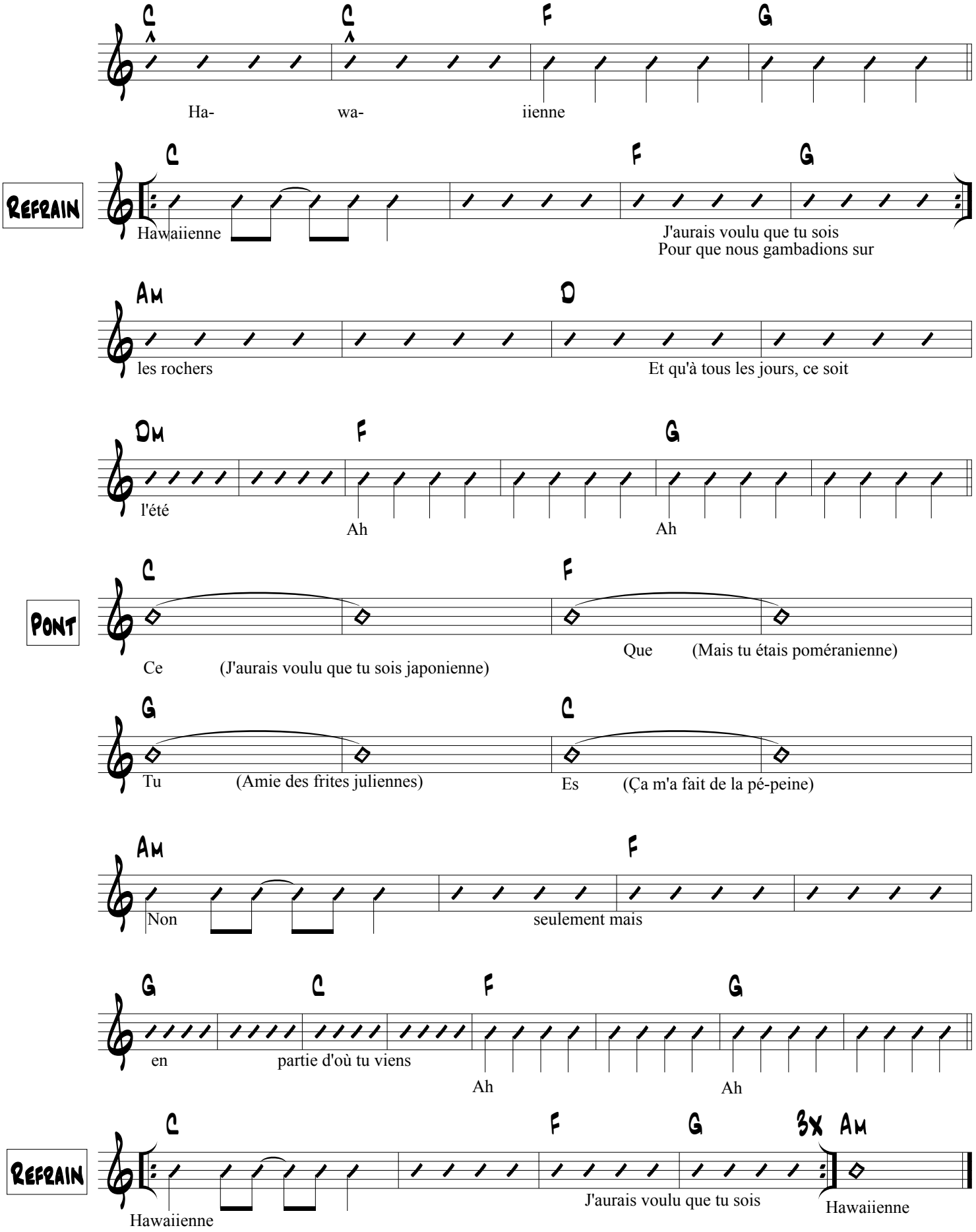
C C F G
Ha- wa- iienne
Refrain
C F G
Hawaiienne
J'aurais voulu que tu sois
Pour que nous gambadions sur
Am D
les rochers
Et qu'à tous les jours, ce soit
Dm F G
l'été
Ah
Ah
Pont
C F
Ce (J'aurais voulu que tu sois japonienne)
Que (Mais tu étais poméranienne)
G C
Tu (Amie des frites juliennes)
Es (Ça m'a fait de la pé-peine)
Am F
Non
seulement mais
G C F G
en partie d'où tu viens
Ah
Ah
Refrain
C F G 3x Am
Hawaiienne
J'aurais voulu que tu sois
Hawaiienne