# Hawaiienne

Batterie

Les Trois Accords

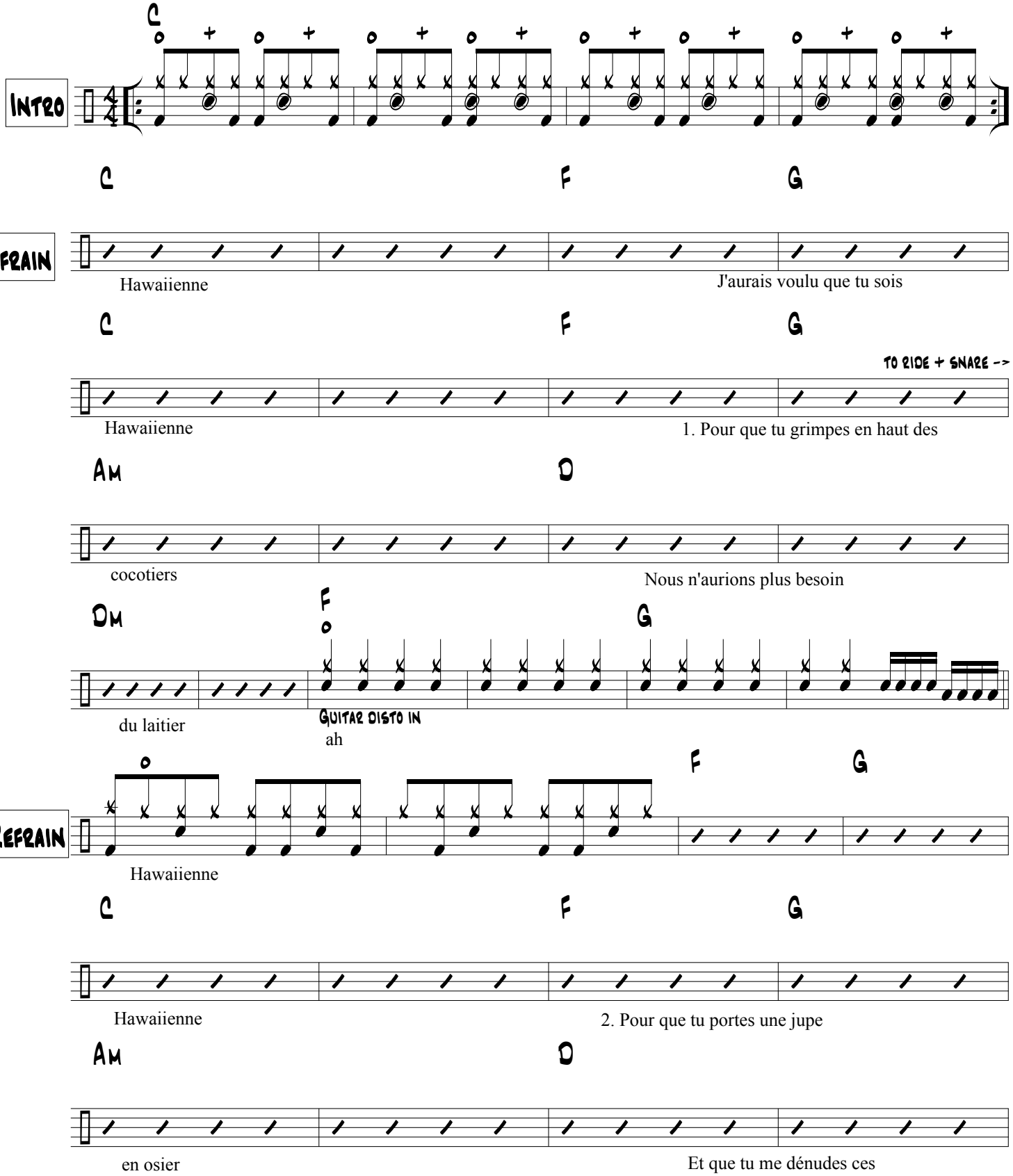

# Hawaiienne

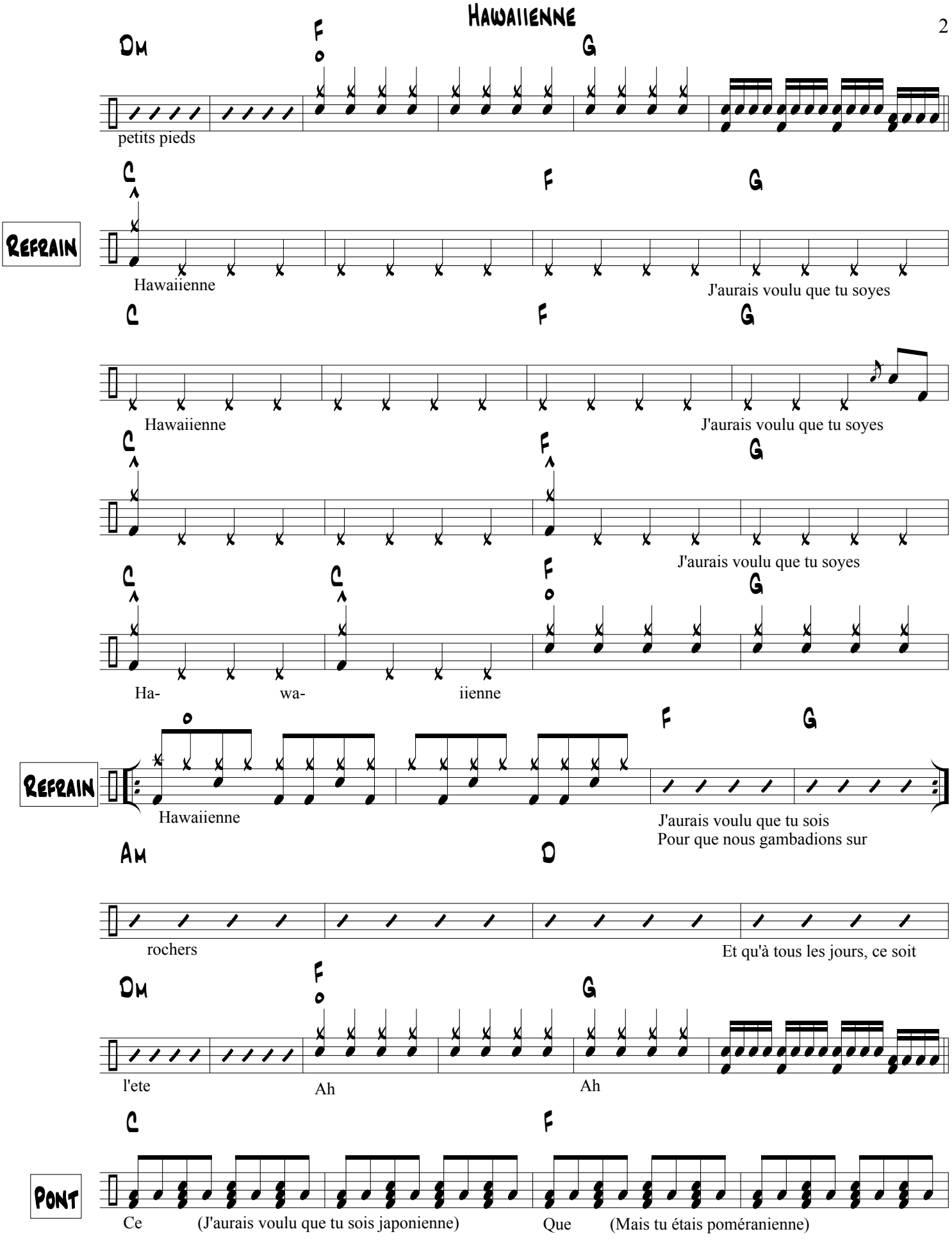
Dm
F
G
petits pieds
Refrain
C
F
G
Hawaiienne
J'aurais voulu que tu soyes
C
F
G
Hawaiienne
J'aurais voulu que tu soyes
C
F
G
J'aurais voulu que tu soyes
C
C
F
G
Ha-
wa-
iienne
Refrain
F
G
Hawaiienne
J'aurais voulu que tu sois
Pour que nous gambadions sur
Am
D
rochers
Et qu'à tous les jours, ce soit
Dm
F
G
l'ete
Ah
Ah
Pont
C
F
Ce
(J'aurais voulu que tu sois japonienne)
Que
(Mais tu étais poméranienne)

# Hawaiienne

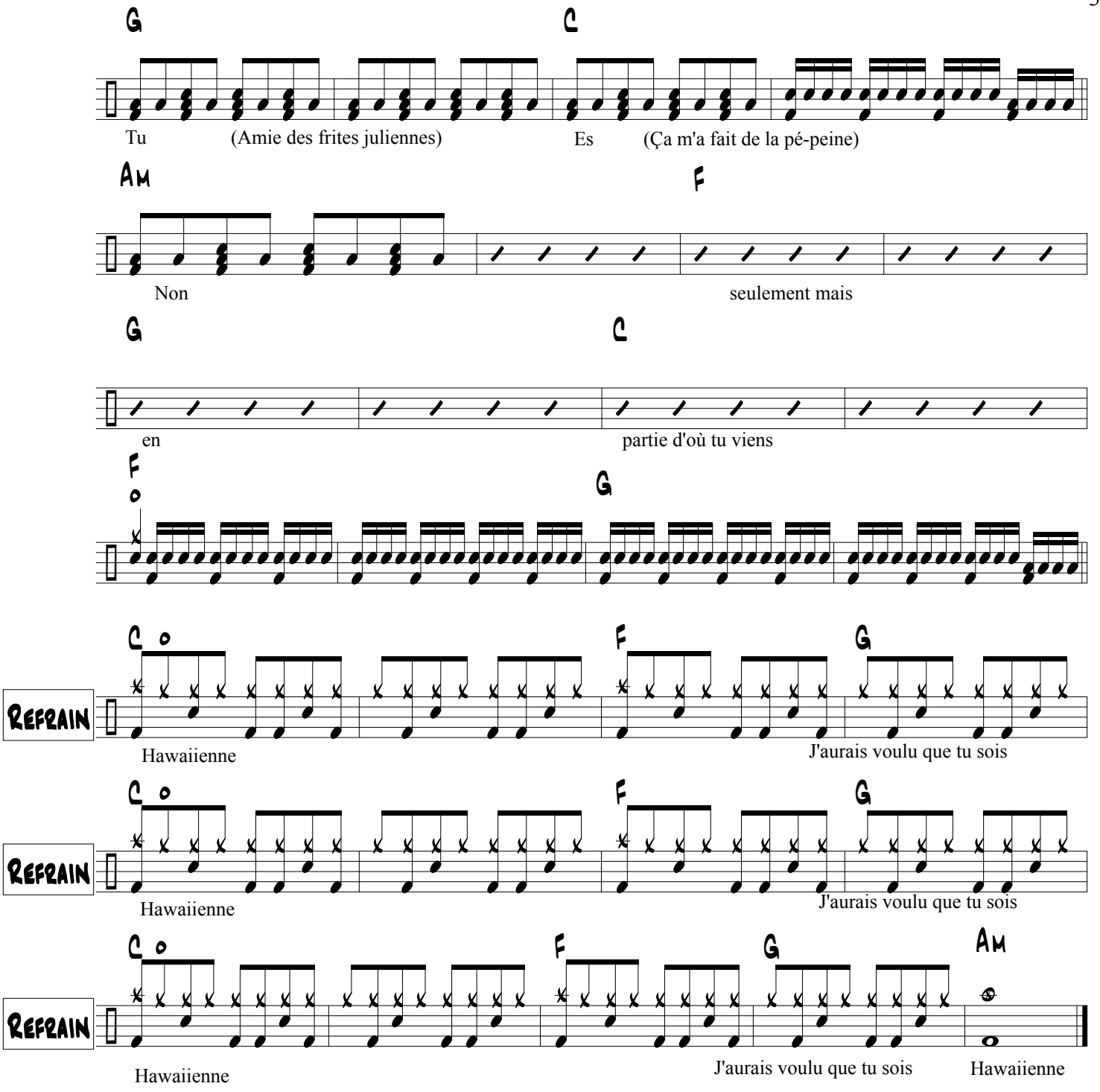
G
C
Tu (Amie des frites juliennes) Es (Ça m'a fait de la pé-peine)
Am
F
Non seulement mais
G
C
en partie d'où tu viens
F o
G
Refrain
C o
F
G
Hawaiienne J'aurais voulu que tu sois
Refrain
C o
F
G
Hawaiienne J'aurais voulu que tu sois
Refrain
C o
F
G
Am
Hawaiienne J'aurais voulu que tu sois Hawaiienne