Batterie

Grand Frere

Souldia

Em G C G

Intro

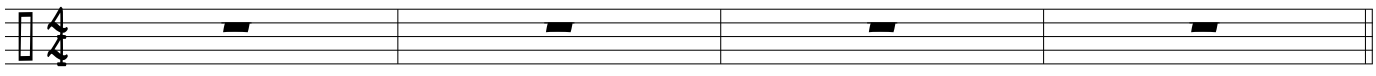

Em G C G

Couplet

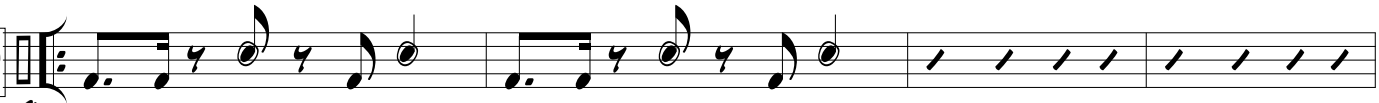

J'ai brave la tempete

Em G C G

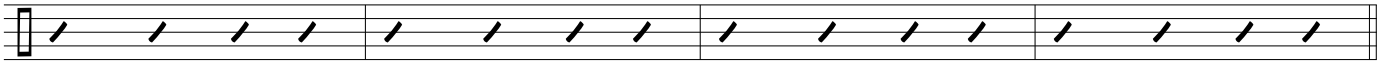

J'ai grandi en enfer

Em G C G

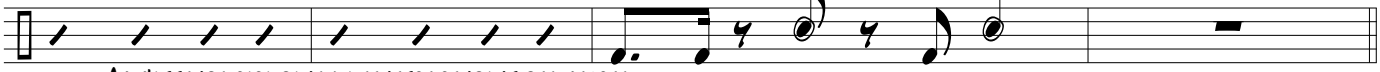

Ah j'attends papa dans la fenetre pendant des heures

Em G C G

Pre

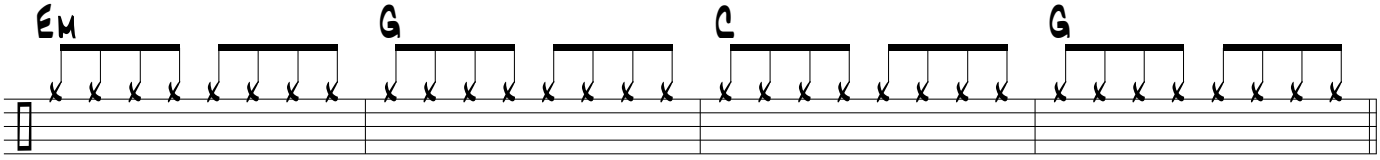

Long time no see

Content de te voir encore en vie

Em G C G

Refrain

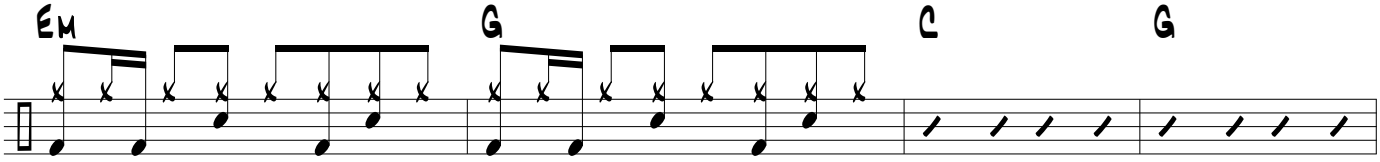

Meme quand tout va mal

Vision diagonale

Pour oublier que t'as les deux pieds dans la merde

Em G C G

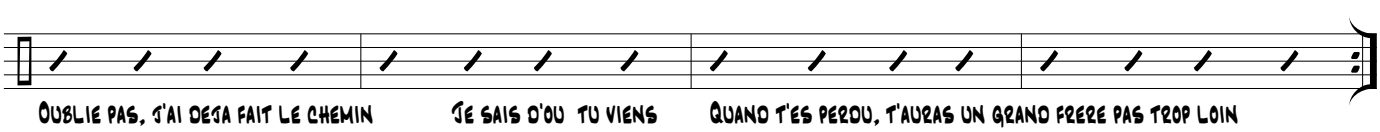

Oublie pas, j'ai deja fait le chemin

Je sais d'ou tu viens

Quand t'es perdu, t'auras un grand frere pas trop loin

Em G C G

Couplet

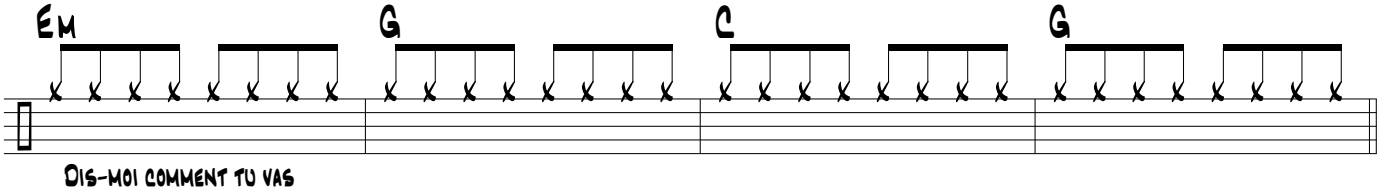

Dis-moi comment tu vas

Grand Frere

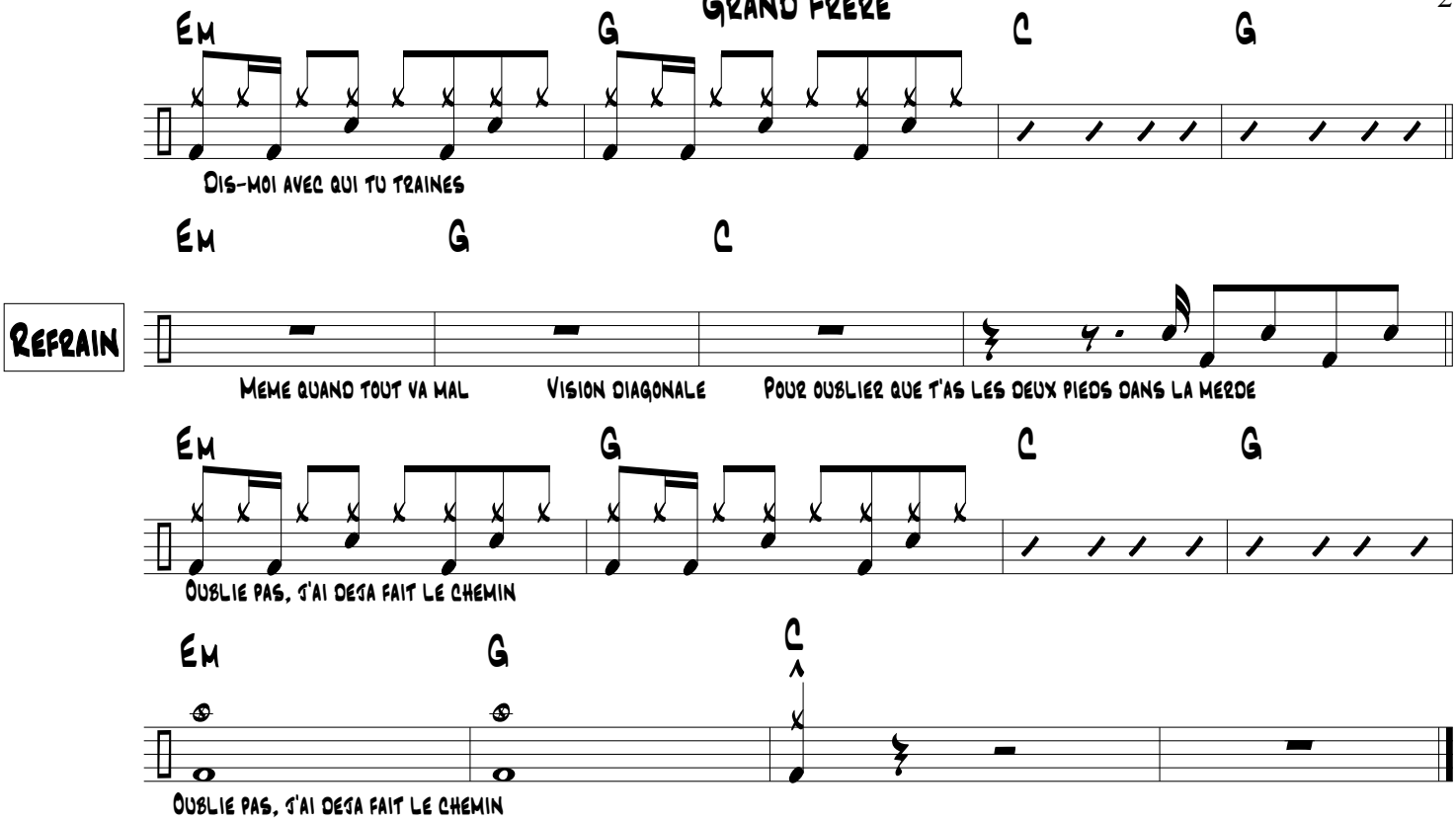
Em
G
C
G
Dis-moi avec qui tu traines
Em
G
C
Refrain
Meme quand tout va mal
Vision diagonale
Pour oublier que t'as les deux pieds dans la merde
Em
G
C
G
Oublie pas, j'ai deja fait le chemin
Em
G
C
Oublie pas, j'ai deja fait le chemin