Guitare
Capo II

Ensemble

Jay Scott

Intro
optionnelle

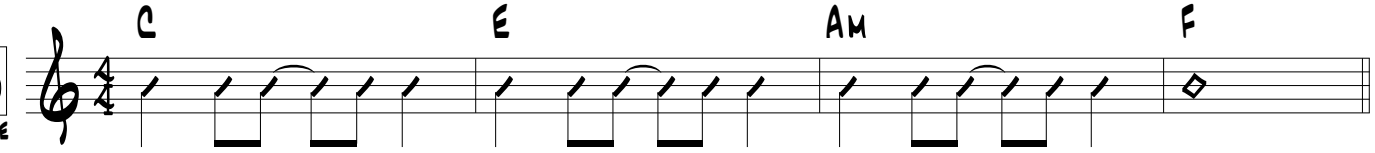

Couplet

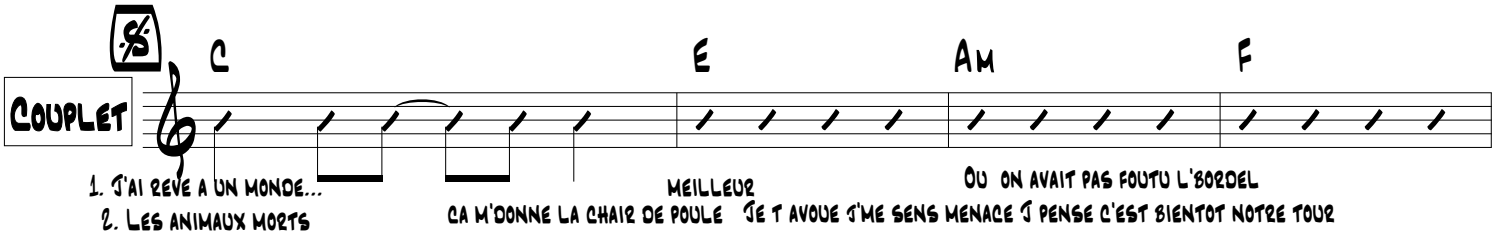

1. J'ai reve a un monde...
2. Les animaux morts

meilleur
ca m'donne la chair de poule
Ou on avait pas foutu l'bordel
Je t avoue j'me sens menace j pense c'est bientot notre tour

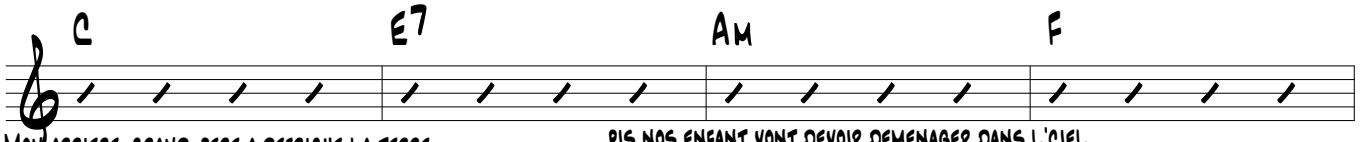

Mon arriere-grand-pere a defriche la terre
pis nos enfant vont devoir demenager dans l'ciel
Check le nombre de gratte-ciels
Qui nous tournent autour
Check la qualite d'lair
J'imagine pas en dssour

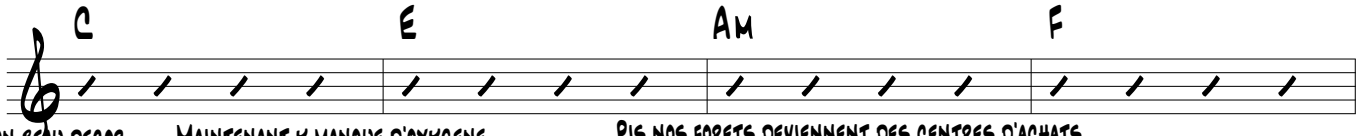

On avait un beau decor
Y'a pu rien qui pousse
Maintenant y manque d'oxygene
On l a bien trop magane
Pis nos forets deviennent des centres d'achats
Des kilometres de forets
On en perd a chaque annee

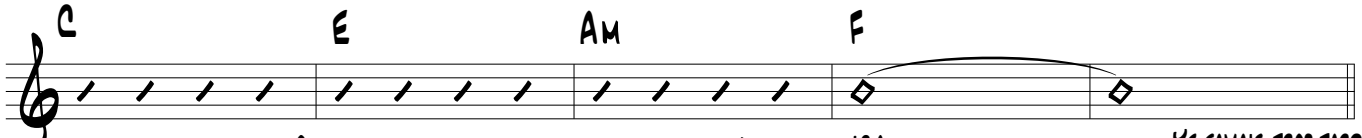

Tu vas voir bin vite
Meme si un jour on est dead and gone
Que des legumes ca pousse un peu mal dans l'parking du IGA
J'espere au moins qu'on va s'excuser
Ye jamais trop tard

Refrain



Pour agir avant la fin du monde
Y'a des millions d'hectares

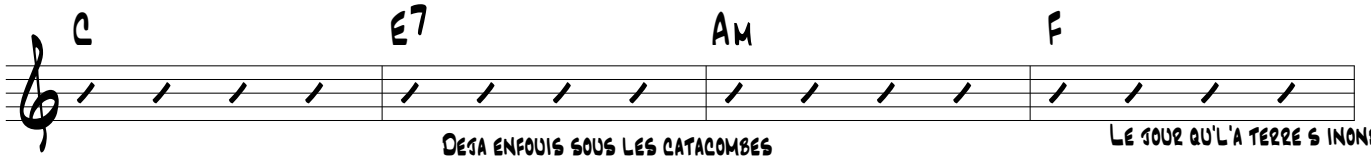

Deja enfouis sous les catacombes
Le jour qu'l'a terre s inonde

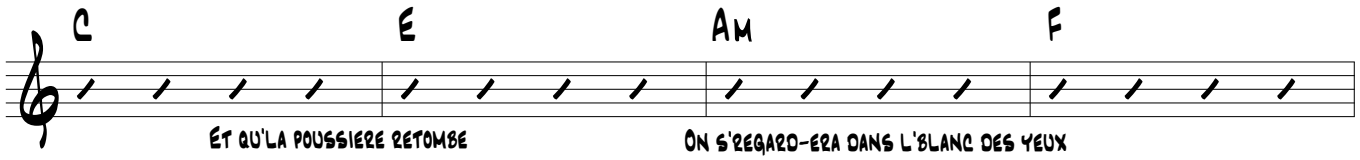

Et qu'la poussiere retombe
On s'regard-era dans l'blanc des yeux

Ensemble

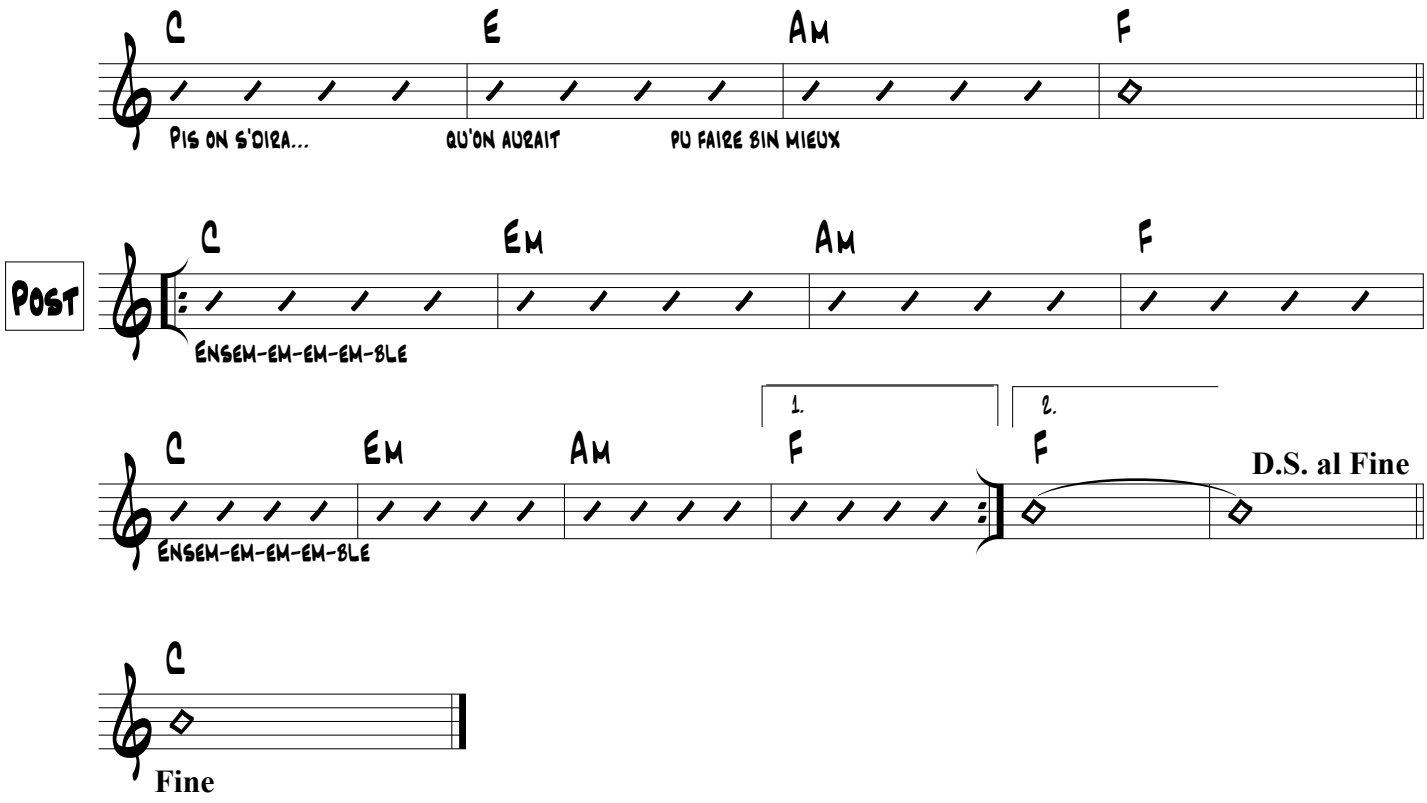
C
E
Am
F
Pis on s'dira...
qu'on aurait
pu faire bin mieux
Post
C
Em
Am
F
Ensem-em-em-em-ble
1.
2.
C
Em
Am
F
F
D.S. al Fine
Ensem-em-em-em-ble
C
Fine