Batterie

Elle s'appelait Serge

Les Trois Accords

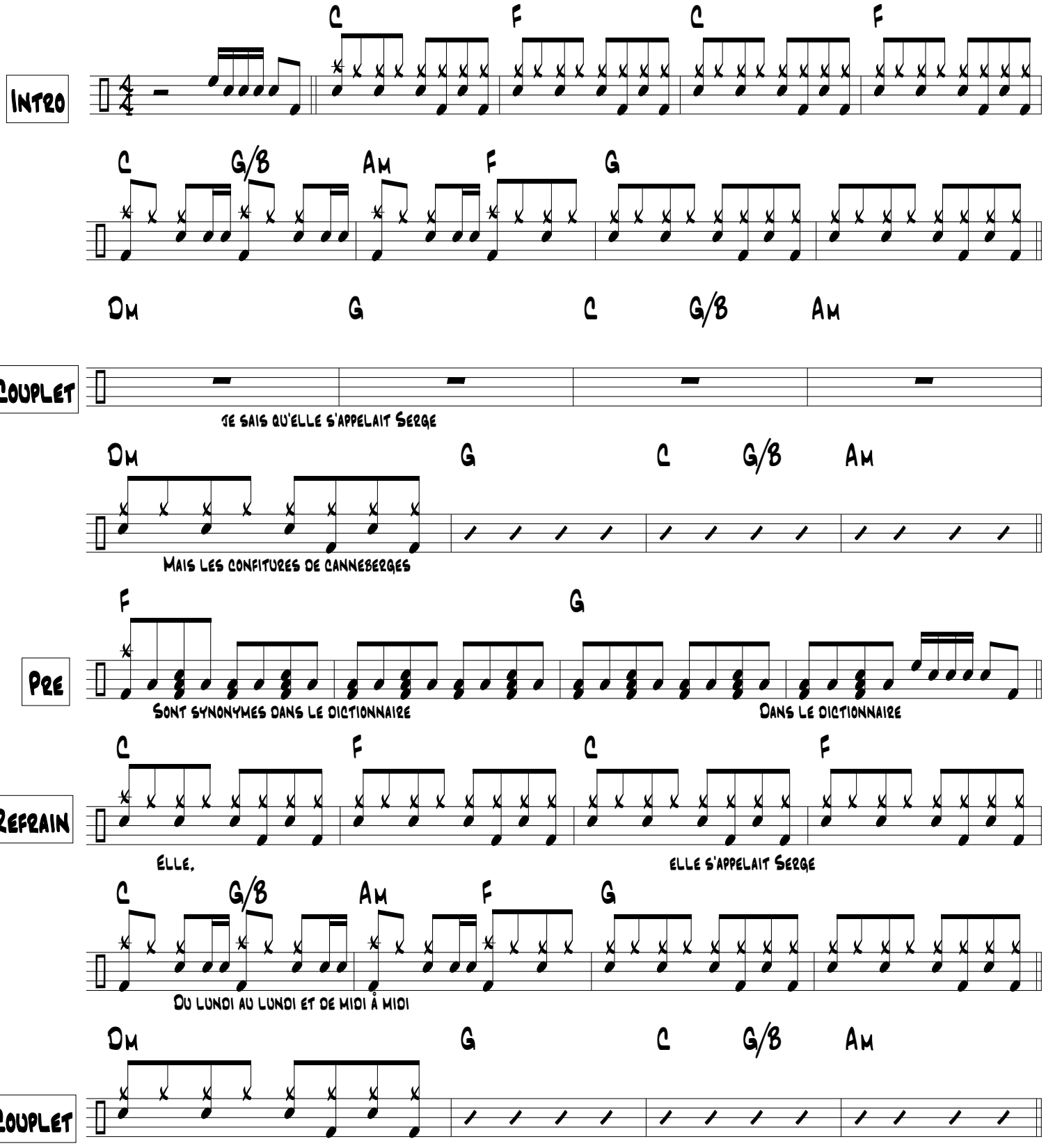

Elle s'appelait Serge

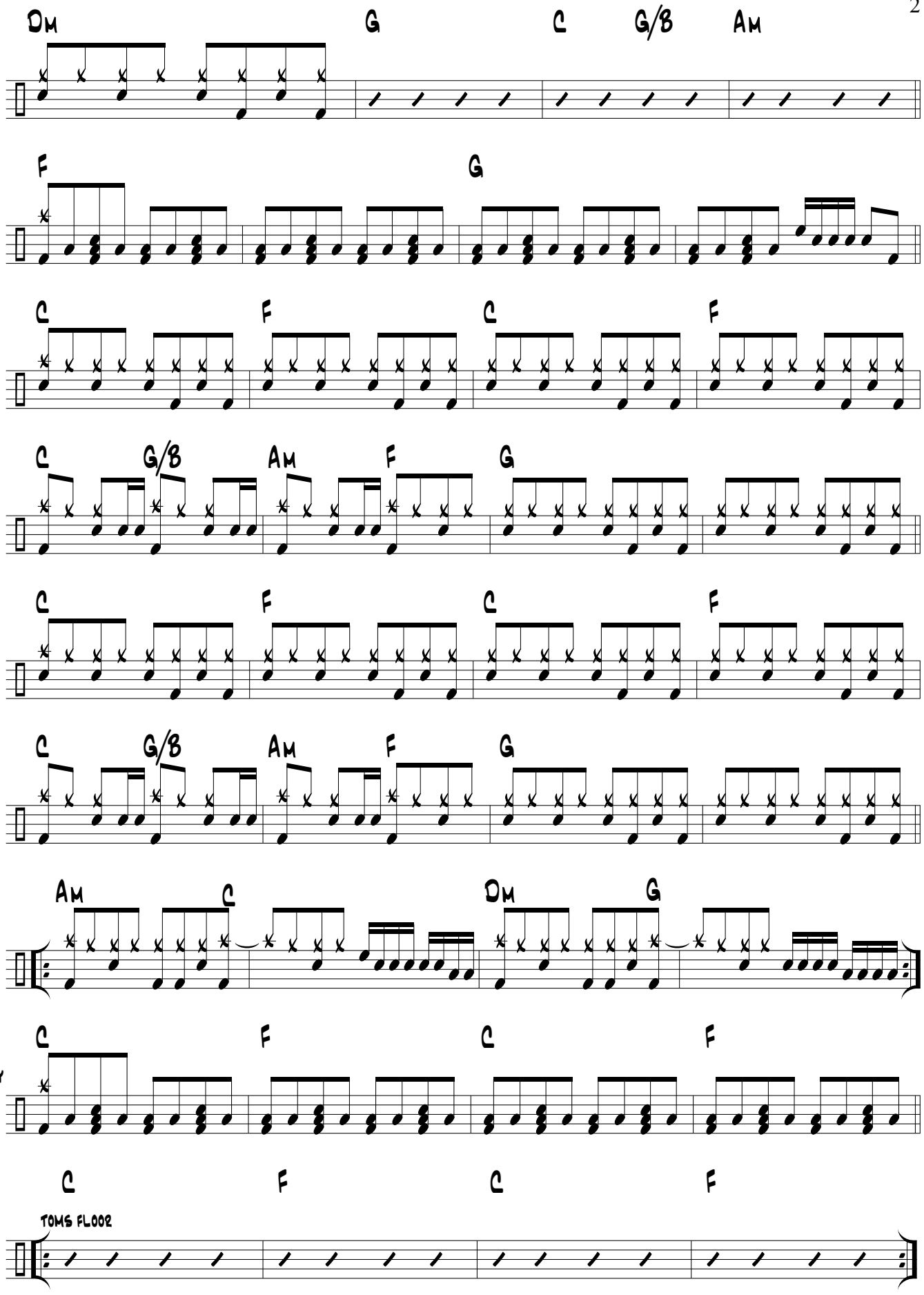

Elle s'appelait Serge

