Destin

Lead Sheet

Céline Dion

Guitare et piano seulement

Intro

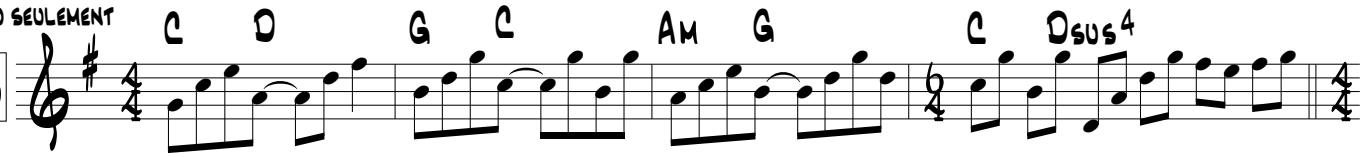

Couplet

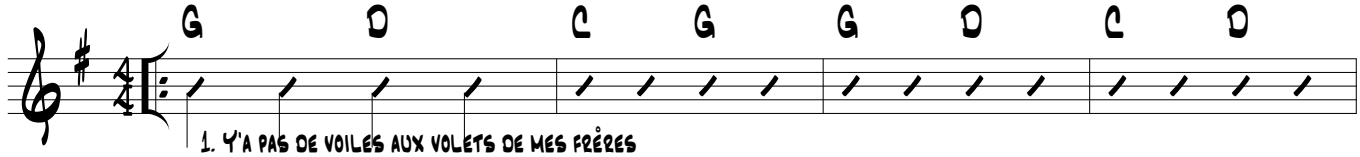

1. Y'a pas de voiles aux volets de mes frères
2. Je vais les routes et je vais les frontieres

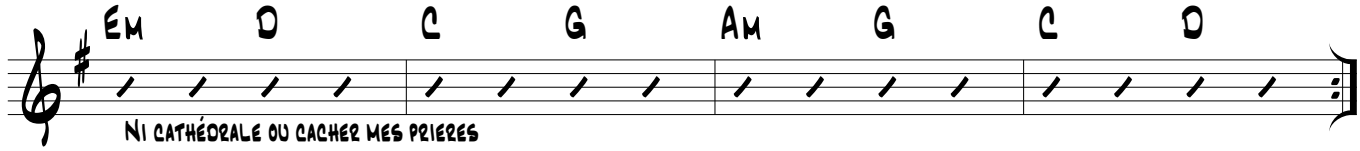

Ni cathédrale ou cacher mes prieres
Le temps s'égoutte au long des fuseaux horaires

Pre

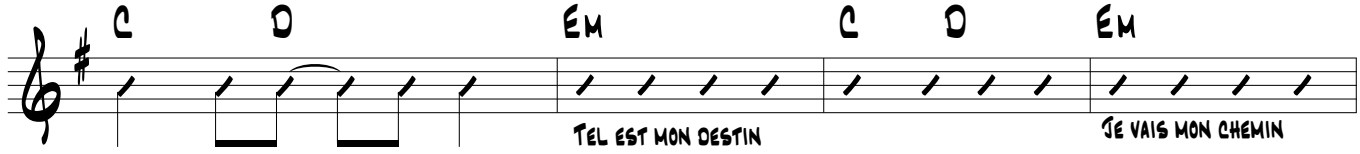

Tel est mon destin — Je vais mon chemin

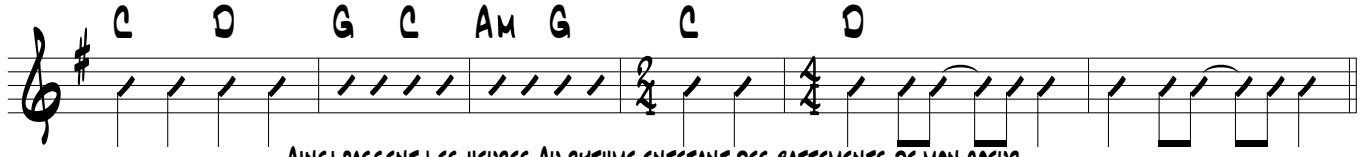

Ainsi passent les heures Au rythme entetant des battements de mon coeur

Batterie et basse in

Couplet

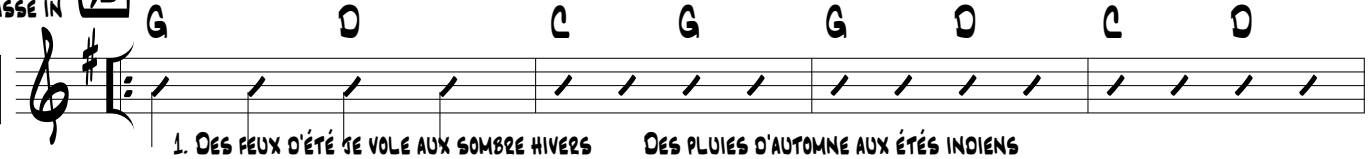

1. Des feux d'été je vole aux sombre hivers — Des pluies d'automne aux étés indiens
2. Je vis des notes et je vis de lumiere — Je virevolte a vos cris, vos mains

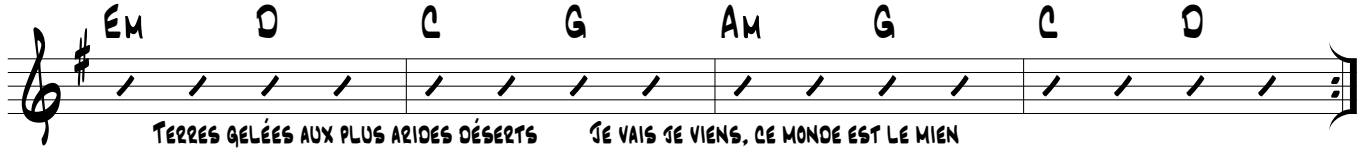

Terres gelées aux plus arides déserts — Je vais je viens, ce monde est le mien
La vie m'emporte au creux de tous ses mysteres — Je vois dans vos yeux mes lendemains

Refrain

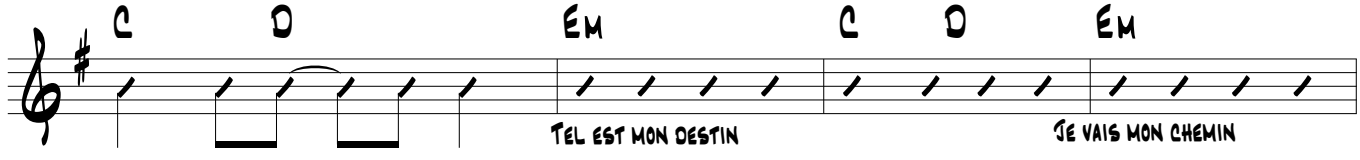

Tel est mon destin — Je vais mon chemin

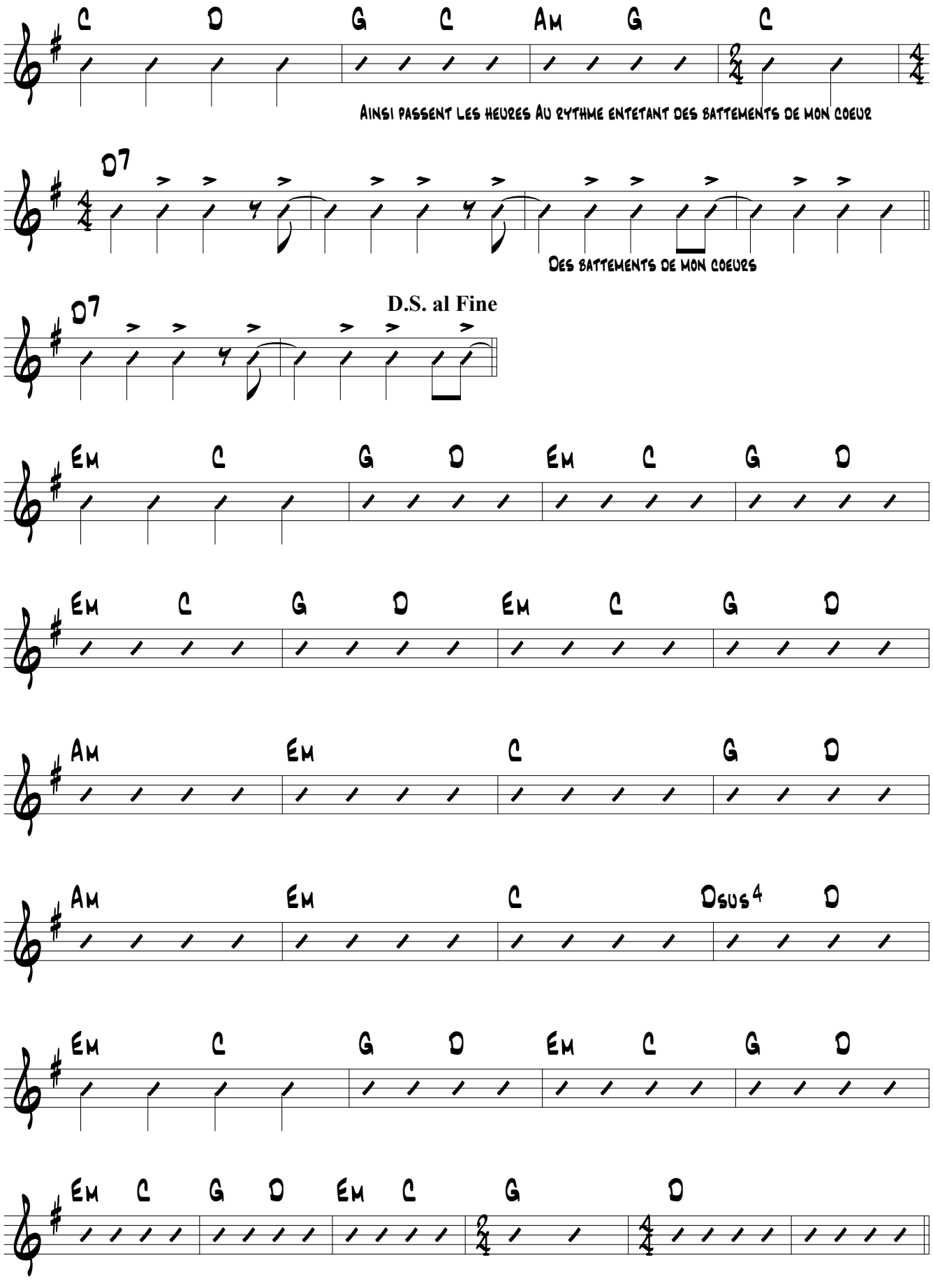
C D G C Am G C
Ainsi passent les heures Au rythme entetant des battements de mon coeur
D7
Des battements de mon coeurs
D.S. al Fine
D7
Solo
Em C G D Em C G D
Em C G D Em C G D
Am Em C G D
Am Em C Dsus4 D
Solo
Em C G D Em C G D
Em C G D Em C G D

Destin

Refrain

