Lead Sheet

Copilot

Fouki & Jay Scott

Melodie

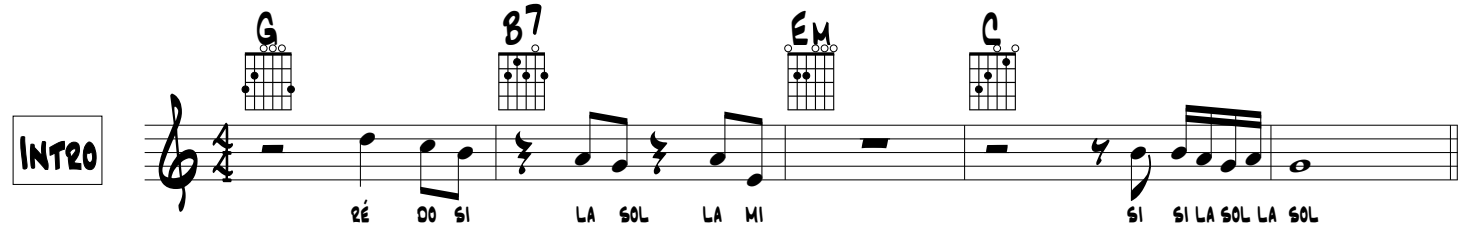

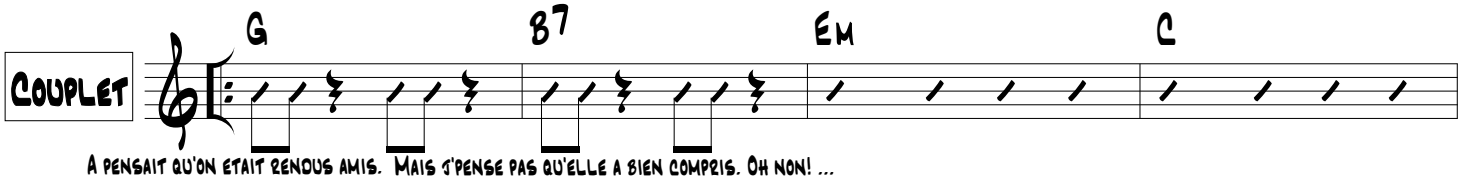

A pensait qu'on etait rendous amis. Mais j'pense pas qu'elle a bien compris. Oh non! ...
Parti dans l'Ouest avec un cupi dans l'Thule, mmh,

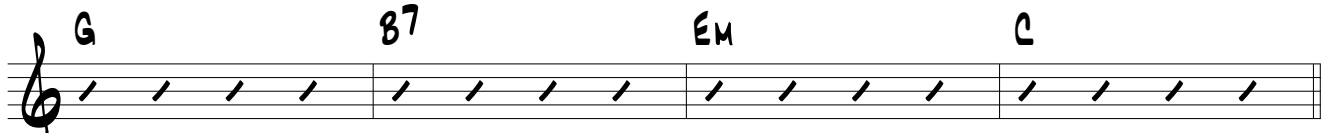

140 jamais pogné d'ticket de vitesse appelle-moi Paul Walker...
Seulement quatre points sur mon permis,

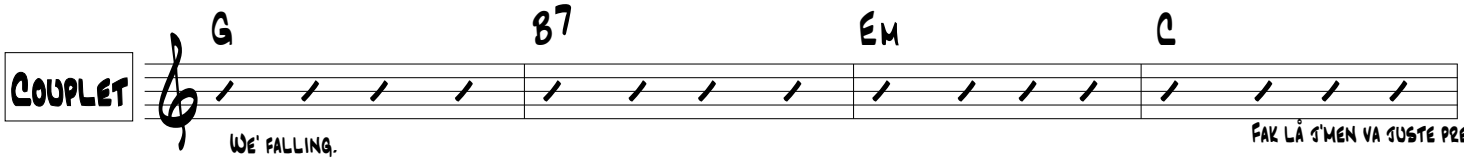

We' falling.
Baby, t'suis blaze sur Waze

Fak là j'men va juste prendre,

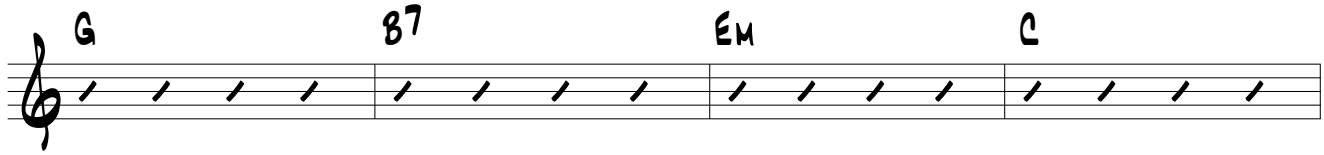

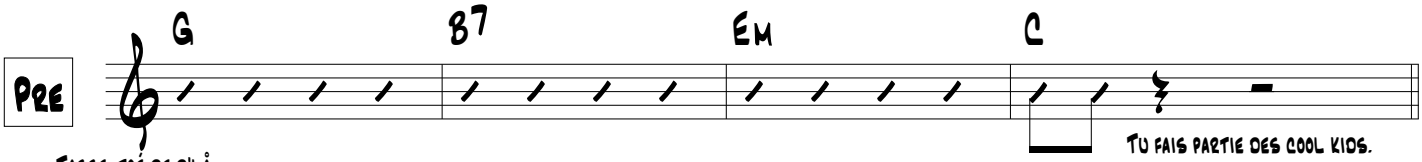

Tasse-toé de d'là.
On a passé les derniers étés sur la route,

Tu fais partie des cool kids.

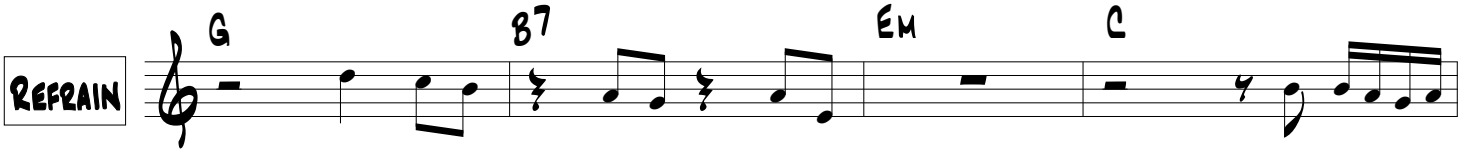

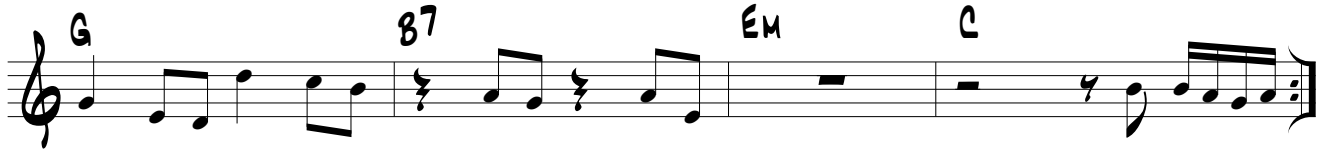

Copilot

Couplet

G B7 Em C

Check moé bien, check moé bien, check moé bien get real.

G B7 Em C

Pre

G B7 Em C

Si jamais j'pogne un accident,

Ce sera pas la première fois, qu'un artiste arrive en ambulance.

Refrain

G B7 Em C

G B7 Em C

Couplet

G B7 Em C

Si tu veux on peut ride jusqu'à Vancouver

G B7 Em C

Pre

G B7 Em C

Ce sera pas la première fois, qu'un artiste arrive en ambulance.