Lead Sheet

Ca va

Emile Bilodeau

Version Live

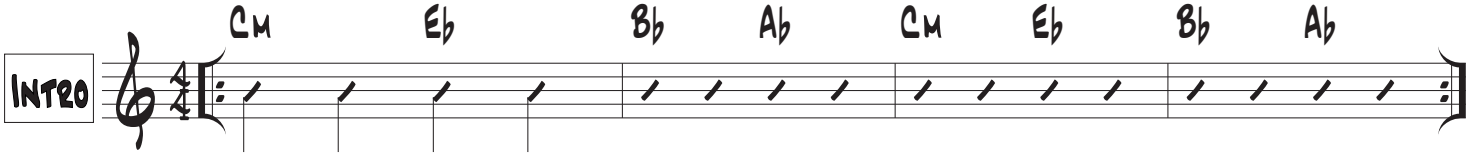

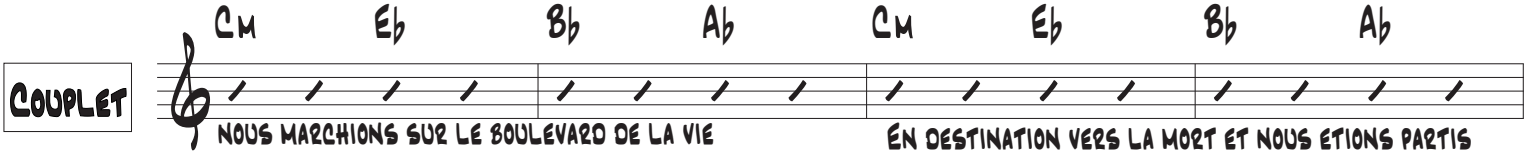

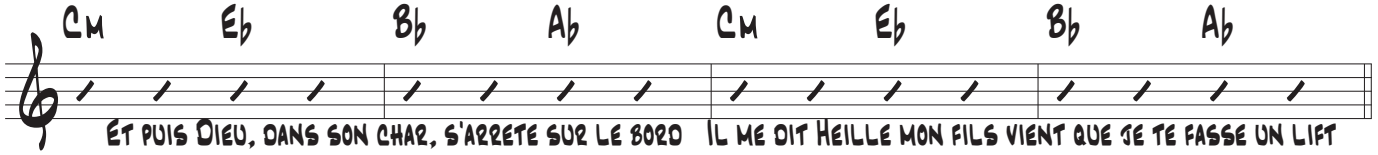

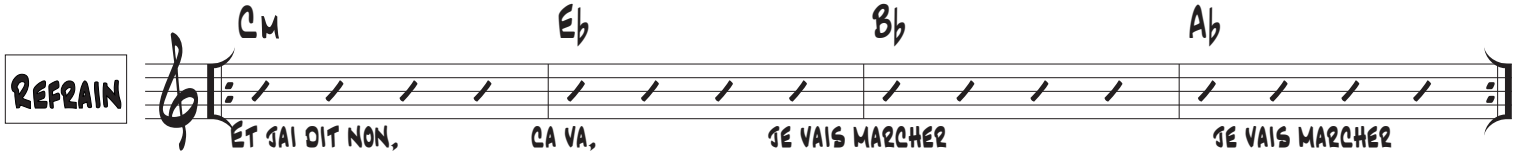

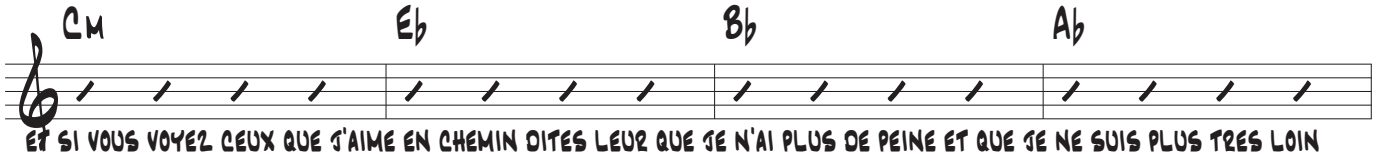

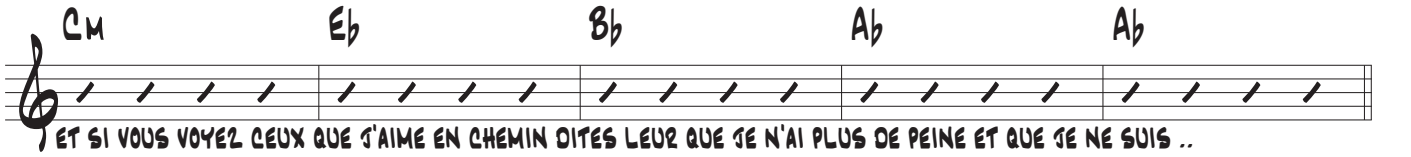

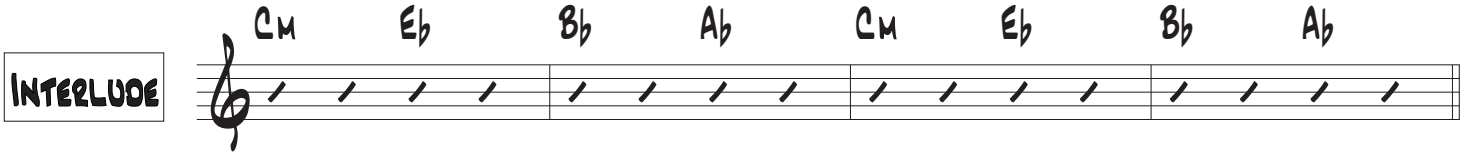

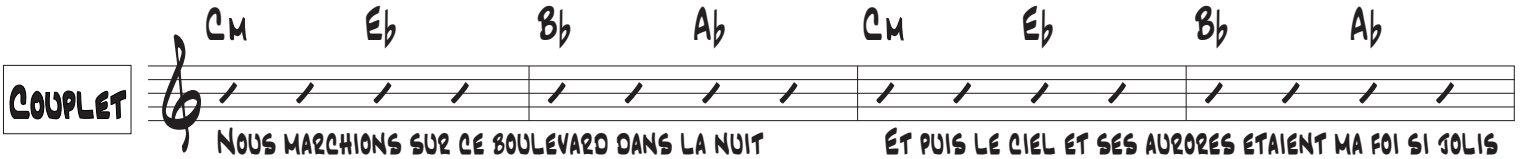

Ca va

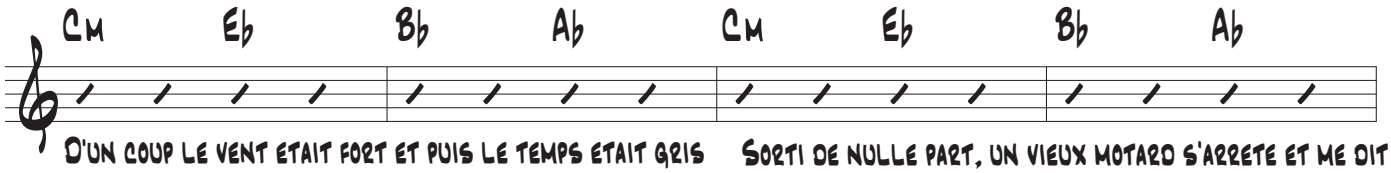

D'un coup le vent etait fort et puis le temps etait gris Sorti de nulle part, un vieux motard s'arrete et me dit

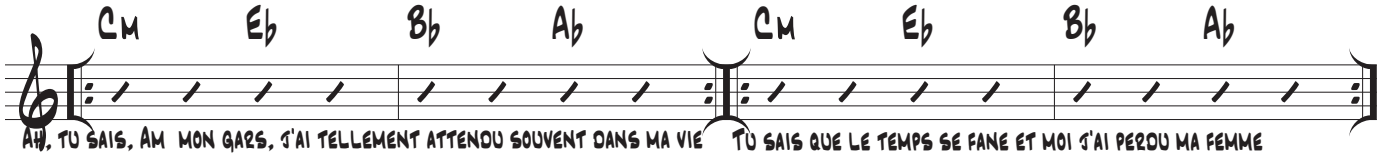

Ah, tu sais, Am mon gars, j'ai tellement attendu souvent dans ma vie Tu sais que le temps se fane et moi j'ai perdu ma femme
Ma sentence, la romance et puis le restaurant aussi J'ai perdu tous mes amis aussi et je n'ai plus aucune aucune compagnie

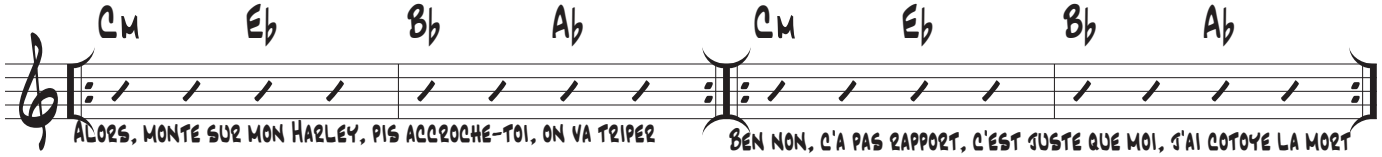

Alors, monte sur mon Harley, pis accroche-toi, on va triper Ben non, c'a pas rapport, c'est juste que moi, j'ai cotoye la mort
Pis la j'ai dit C'est ben beau, tout ca, le motard... et si je t'invite sur mon bicycle c'est pour que ta route aille un
Mais t'as-tu des idees noires ou quelque chose ou genre? peu plus vite

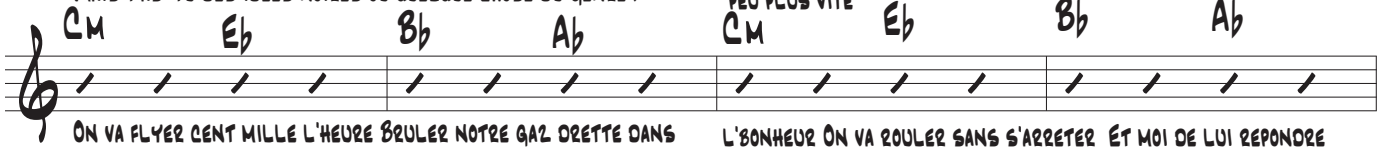

On va flyer cent mille l'heure Bruler notre gaz dretta dans l'bonheur On va rouler sans s'arreter Et moi de lui repondre
tres embete

Refrain

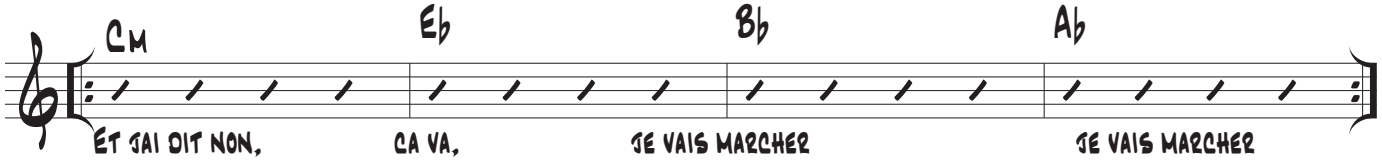

Et jai dit non, ca va, je vais marcher je vais marcher

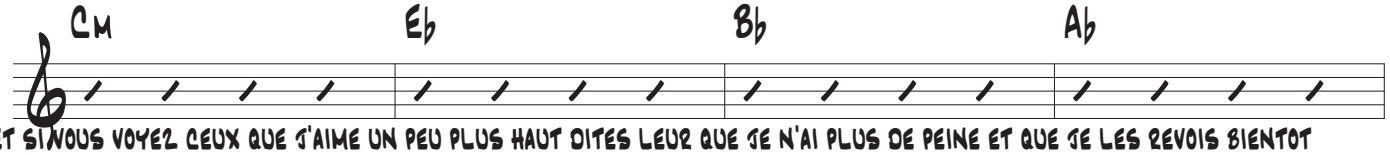

et si vous voyez ceux que j'aime un peu plus haut dites leur que je n'ai plus de peine et que je les revois bientot



et si vous voyez ceux que j'aime un peu plus haut dites leur que je n'ai plus de peine et que je les revois
et que je les revois bientot

Interlude

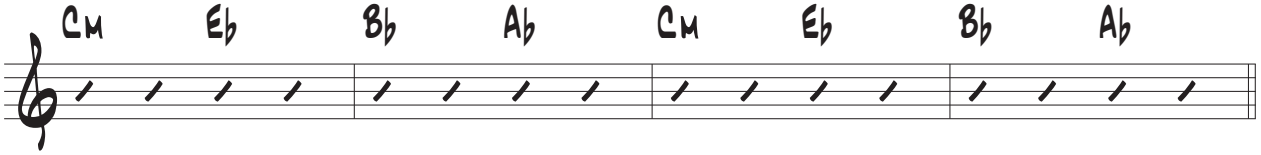

Pont

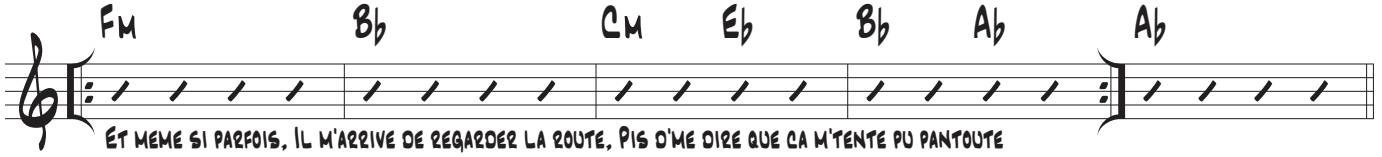

Et meme si parfois, Il m'arrive de regarder la route, Pis d'me dire que ca m'tente pu pantoute
Parce que la vie sans toi, S'enligne pour etre un enorme defi j'aime mieux pas prendre de raccourci

Ca va

Foule

Refrain

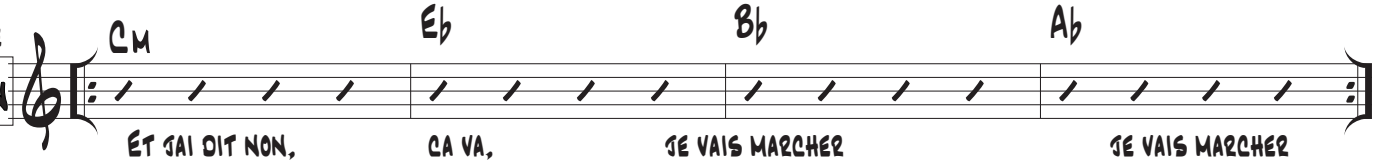

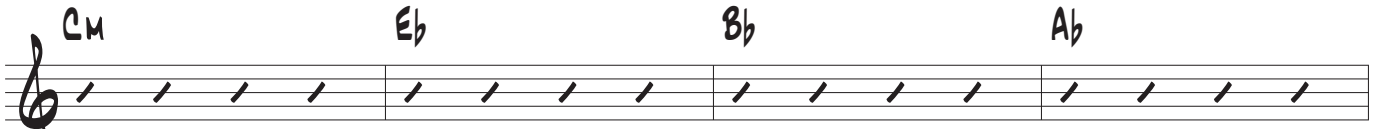

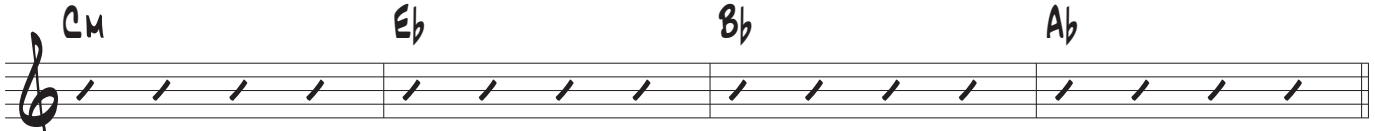

Band in

Refrain

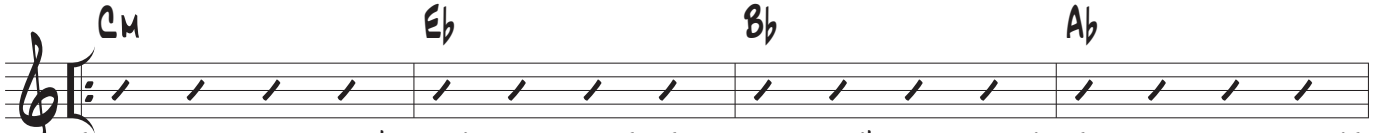

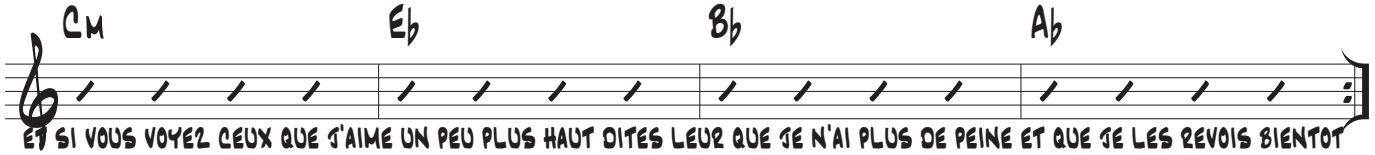

Outro

