Lead Sheet

Bon Yeu

Les Colocs

Batterie seulement

Intro



Band in

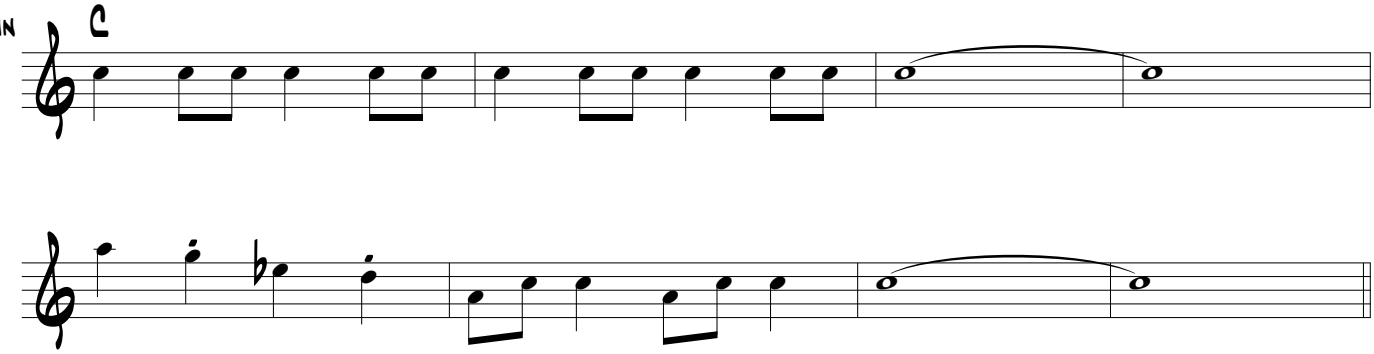

Couplet

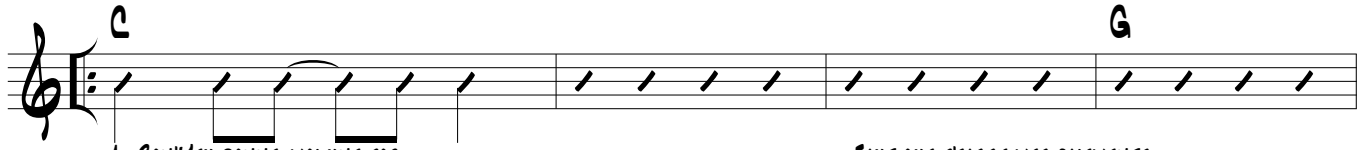

1- Bon'Yeu donne-moi une job — Faut que j'fasse mes paiements

2- Bon'Yeu donne-moi une job — J'suis pert a commencer en bas d'l'échelle

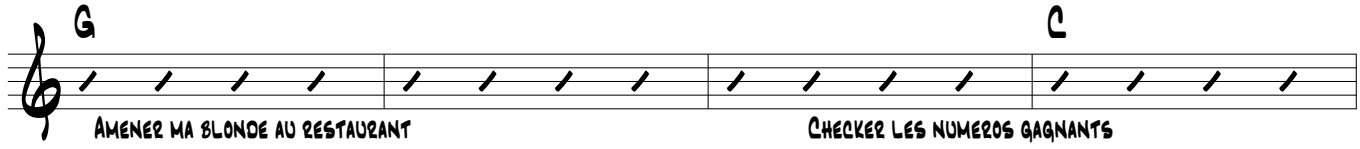

Amener ma blonde au restaurant — Checker les numeros gagnants

J'suis pas pire avec les chiffres — Pis j'sais m'servir de ma cervelle

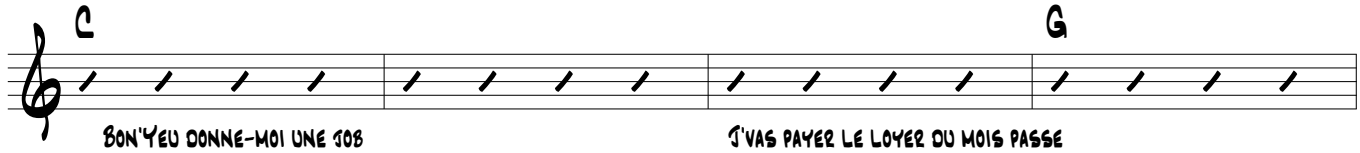

Bon'Yeu donne-moi une job — J'vas payer le loyer du mois passe

Bon'Yeu donne-moi une job — Pis j'te jure que j'vas m'caser



J'vas m'brancher l'telephone — Pis les collecteurs vont pouvoir m'r'trouver

J'vas m'lever tot a tous les matins — Pis j'te promets d'arreter d'chialer

Refrain

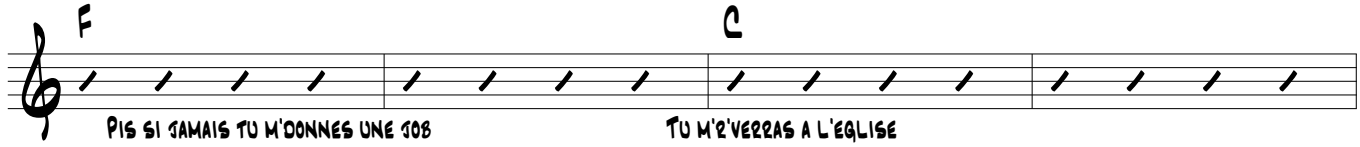

Pis si jamais tu m'donnes une job — Tu m'r'verras a l'eglise

Bon Yeu

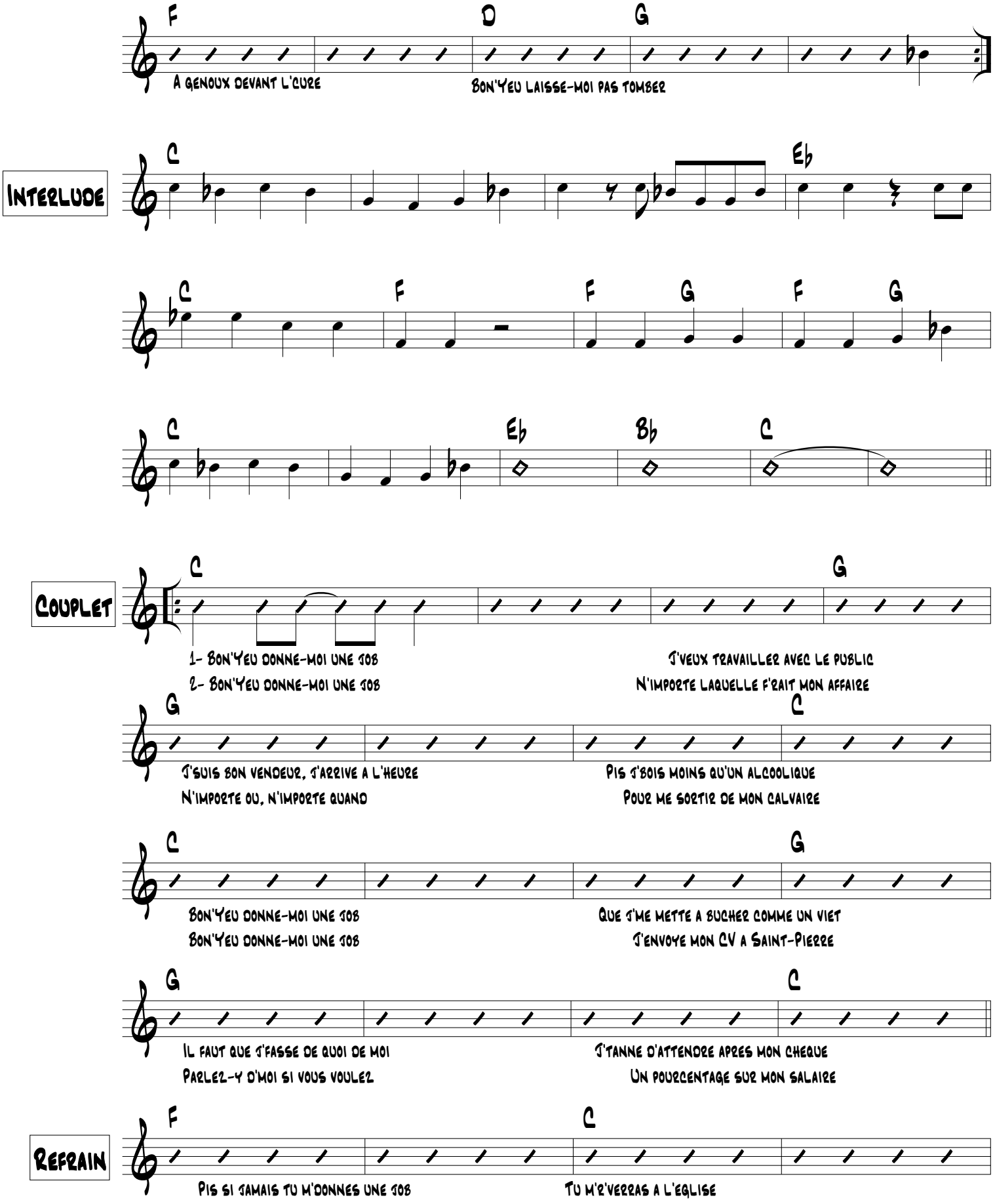
F
D
G
A genoux devant l'cure
Bon'Yeu laisse-moi pas tomber
Interlude
C
Eb
C
F
F
G
F
G
C
Eb
Bb
C
Couplet
C
G
1- Bon'Yeu donne-moi une job
2- Bon'Yeu donne-moi une job
J'veux travailler avec le public
N'importe laquelle f'rait mon affaire
G
C
J'suis bon vendeur, j'arrive a l'heure
N'importe ou, n'importe quand
Pis j'bois moins qu'un alcoolique
Pour me sortir de mon calvaire
C
G
Bon'Yeu donne-moi une job
Bon'Yeu donne-moi une job
Que j'me mette a bucher comme un viet
J'envoye mon CV a Saint-Pierre
G
C
Il faut que j'fasse de quoi de moi
Parlez-y d'moi si vous voulez
J'tanne d'attendre apres mon cheque
Un pourcentage sur mon salaire
Refrain
F
C
Pis si jamais tu m'donnes une job
Tu m'verras a l'eglise

Bon Yeu

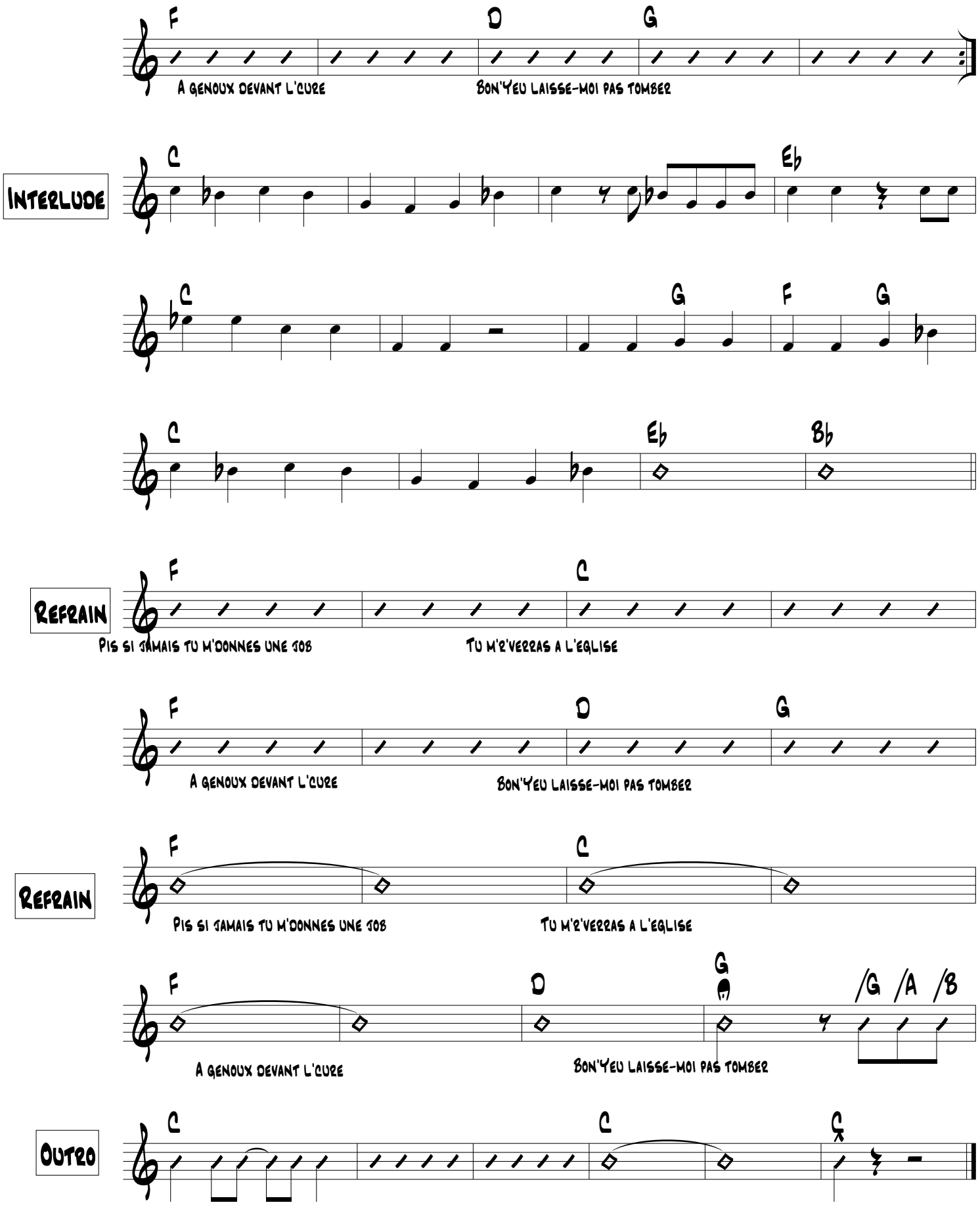
F
D
G
A genoux devant l'cure
Bon'Yeu laisse-moi pas tomber
Interlude
C
Eb
C
G
F
G
C
Eb
Bb
Refrain
F
C
Pis si jamais tu m'donnes une job
Tu m'r'verras a l'eglise
F
D
G
A genoux devant l'cure
Bon'Yeu laisse-moi pas tomber
Refrain
F
C
Pis si jamais tu m'donnes une job
Tu m'r'verras a l'eglise
F
D
G
/G /A /B
A genoux devant l'cure
Bon'Yeu laisse-moi pas tomber
Outro
C
C
C