Batterie

Bon Yeu

Les Colocs

Batterie seulement

Intro

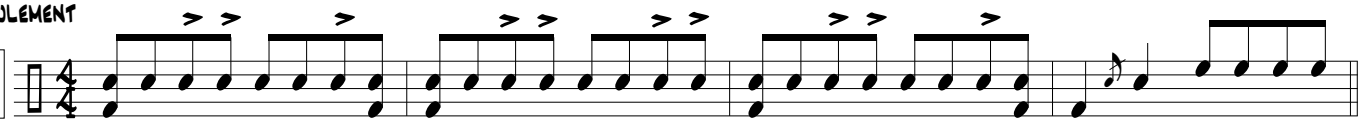

C

Band in

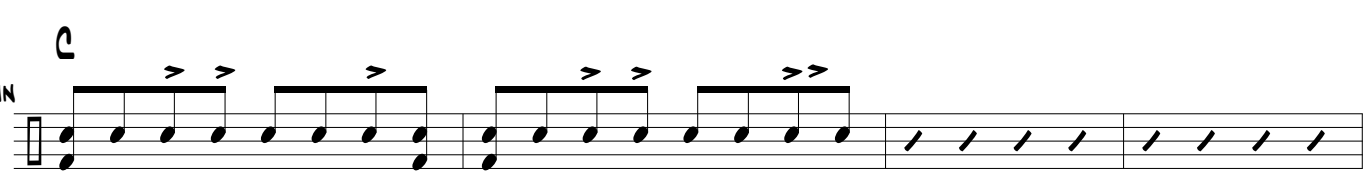

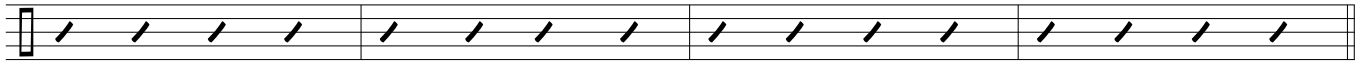

C G

Couplet

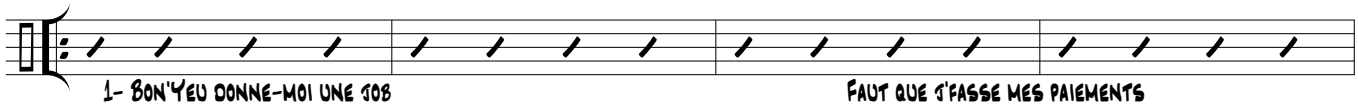

1- Bon'Yeu donne-moi une job
2- Bon'Yeu donne-moi une job

Faut que j'fasse mes paiements
J'suis prêt a commencer en bas d'l'échelle

G C

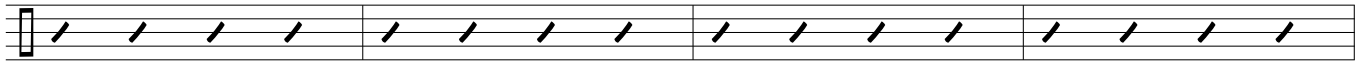

Amener ma blonde au restaurant
J'suis pas pire avec les chiffres

Checker les numéros gagnants
Pis j'sais m'servir de ma cervelle

C G

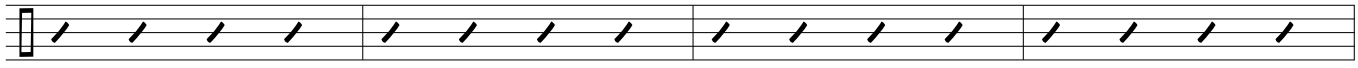

Bon'Yeu donne-moi une job
Bon'Yeu donne-moi une job

J'vas payer le loyer du mois passé
Pis j'te jure que j'vas m'caser

G C

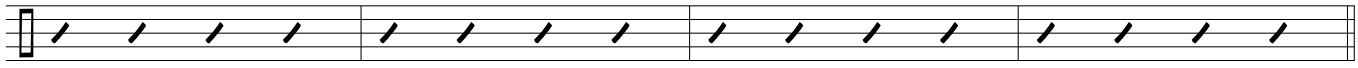

J'vas m'brancher l'téléphone
J'vas m'lever tôt a tous les matins

Pis les collecteurs vont pouvoir m'r'trouver
Pis j'te promets d'arrêter d'chialer

F C

Refrain

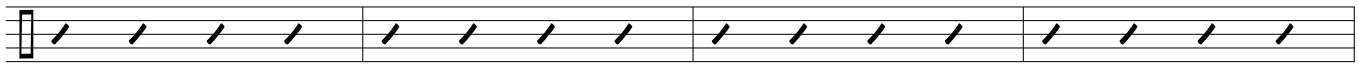

Pis si jamais tu m'donnes une job

Tu m'r'verras a l'église

Bon Yeu

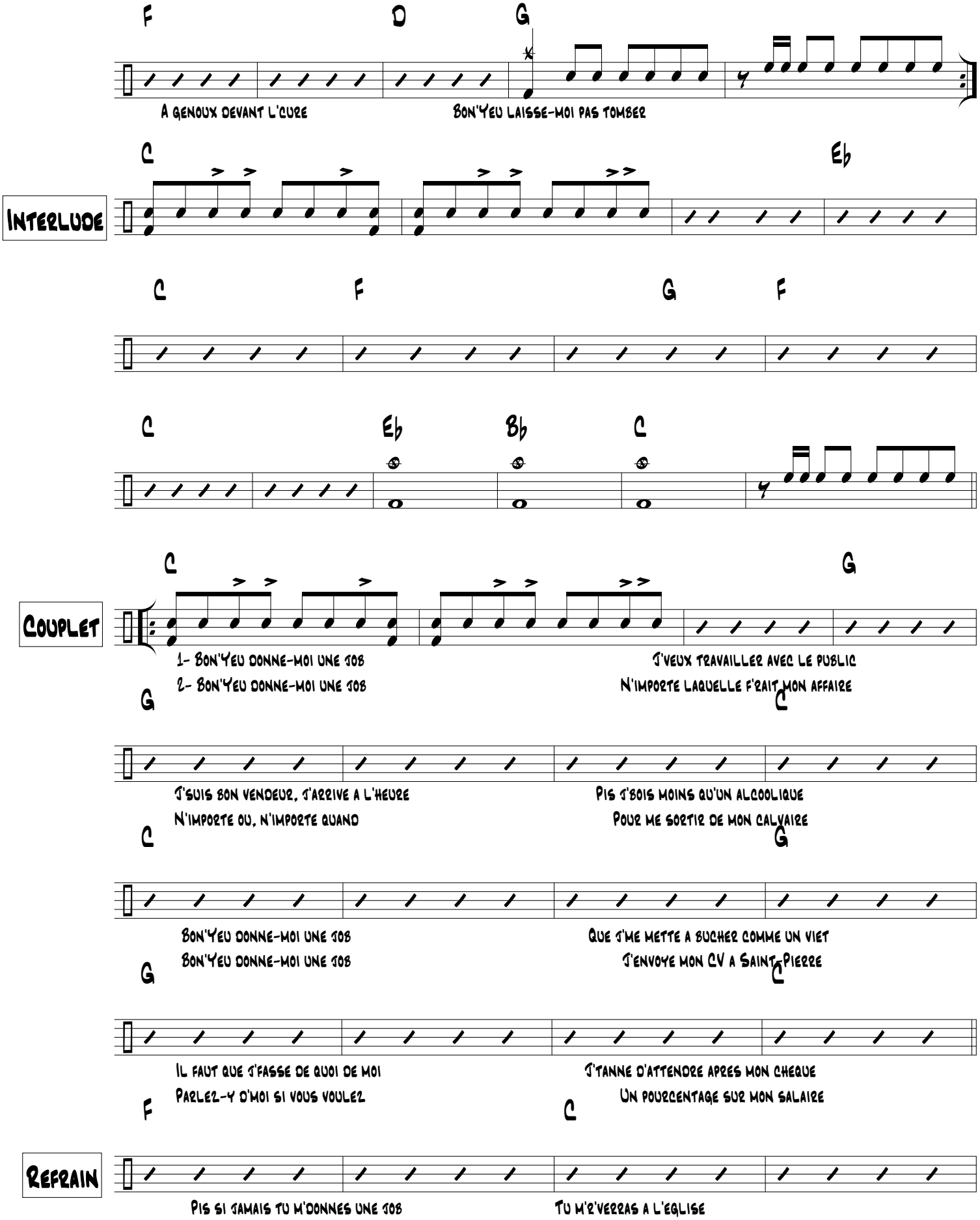
F D G
A genoux devant l'cure
Bon'Yeu laisse-moi pas tomber
Interlude
C Eb
C F G F
C Eb Bb C
Couplet
C G
1- Bon'Yeu donne-moi une job
2- Bon'Yeu donne-moi une job
J'veux travailler avec le public
N'importe laquelle f'rait mon affaire
G C
J'suis bon vendeur, j'arrive a l'heure
N'importe ou, n'importe quand
Pis j'bois moins qu'un alcoolique
Pour me sortir de mon calvaire
C G
Bon'Yeu donne-moi une job
Bon'Yeu donne-moi une job
Que j'me mette a bucher comme un viet
J'envoye mon CV a Saint-Pierre
G C
Il faut que j'fasse de quoi de moi
Parlez-y d'moi si vous voulez
J'tanne d'attendre apres mon cheque
Un pourcentage sur mon salaire
F C
Refrain
Pis si jamais tu m'donnes une job
Tu m'verras a l'eglise

Bon Yeu

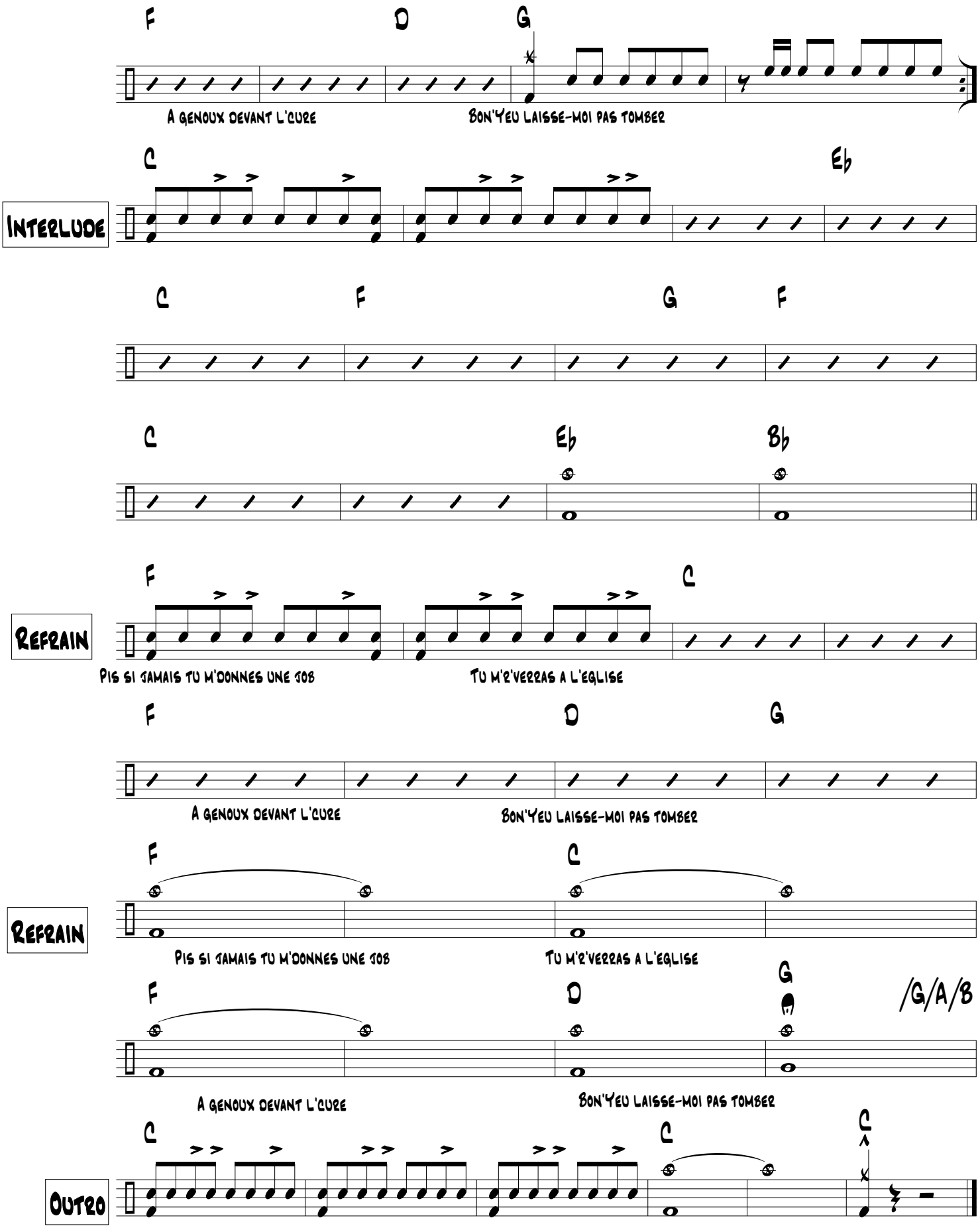
F
D
G
A genoux devant l'cure
Bon'Yeu laisse-moi pas tomber
Interlude
C
Eb
C
F
G
F
C
Eb
Bb
Refrain
F
C
Pis si jamais tu m'donnes une job
Tu m'z'verras a l'eglise
F
D
G
A genoux devant l'cure
Bon'Yeu laisse-moi pas tomber
Refrain
F
C
Pis si jamais tu m'donnes une job
Tu m'z'verras a l'eglise
F
D
G
/G/A/B
A genoux devant l'cure
Bon'Yeu laisse-moi pas tomber
Outro
C
C
C