Batterie

Guitare

Beat It

Michael Jackson

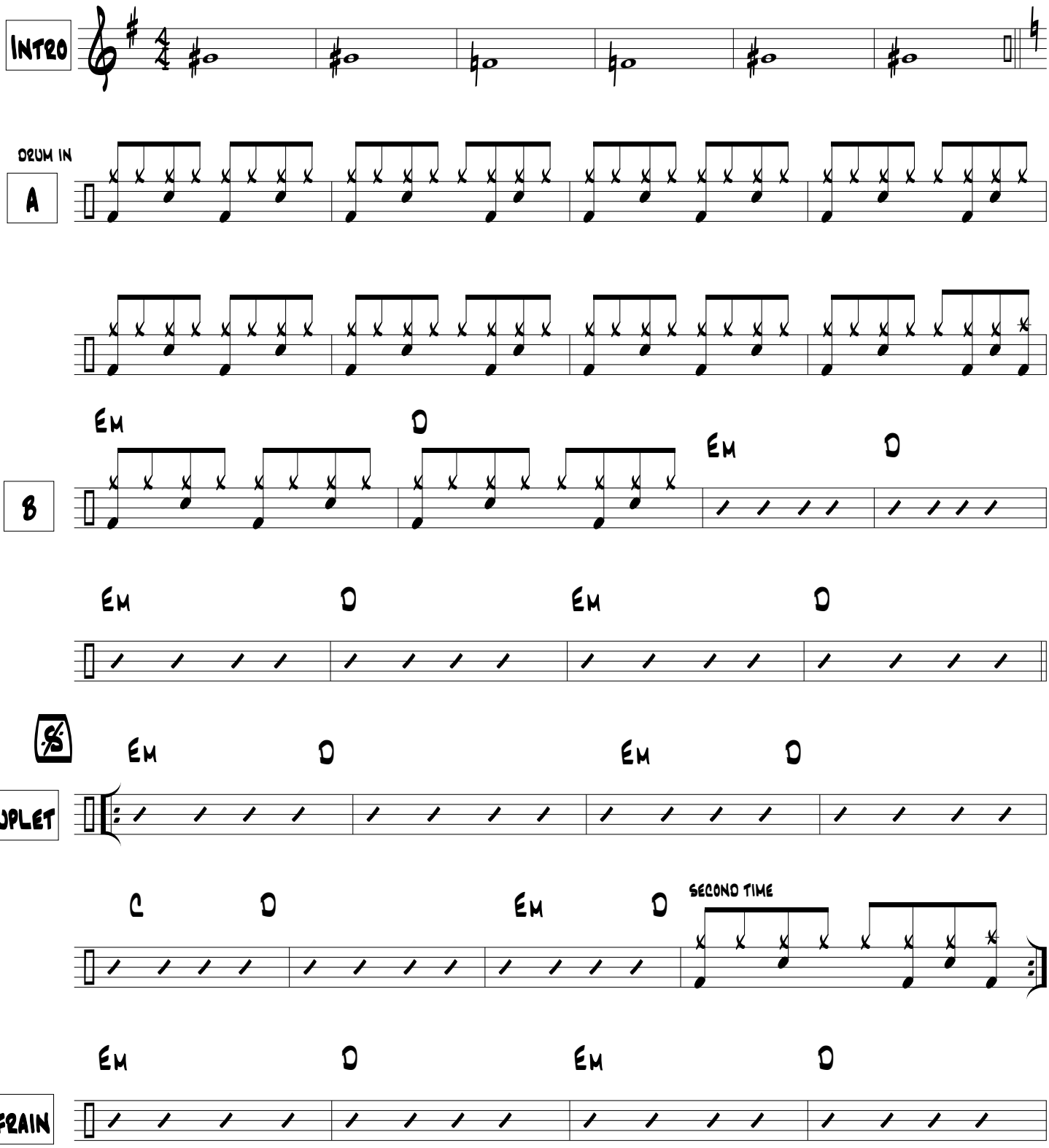

Beat It

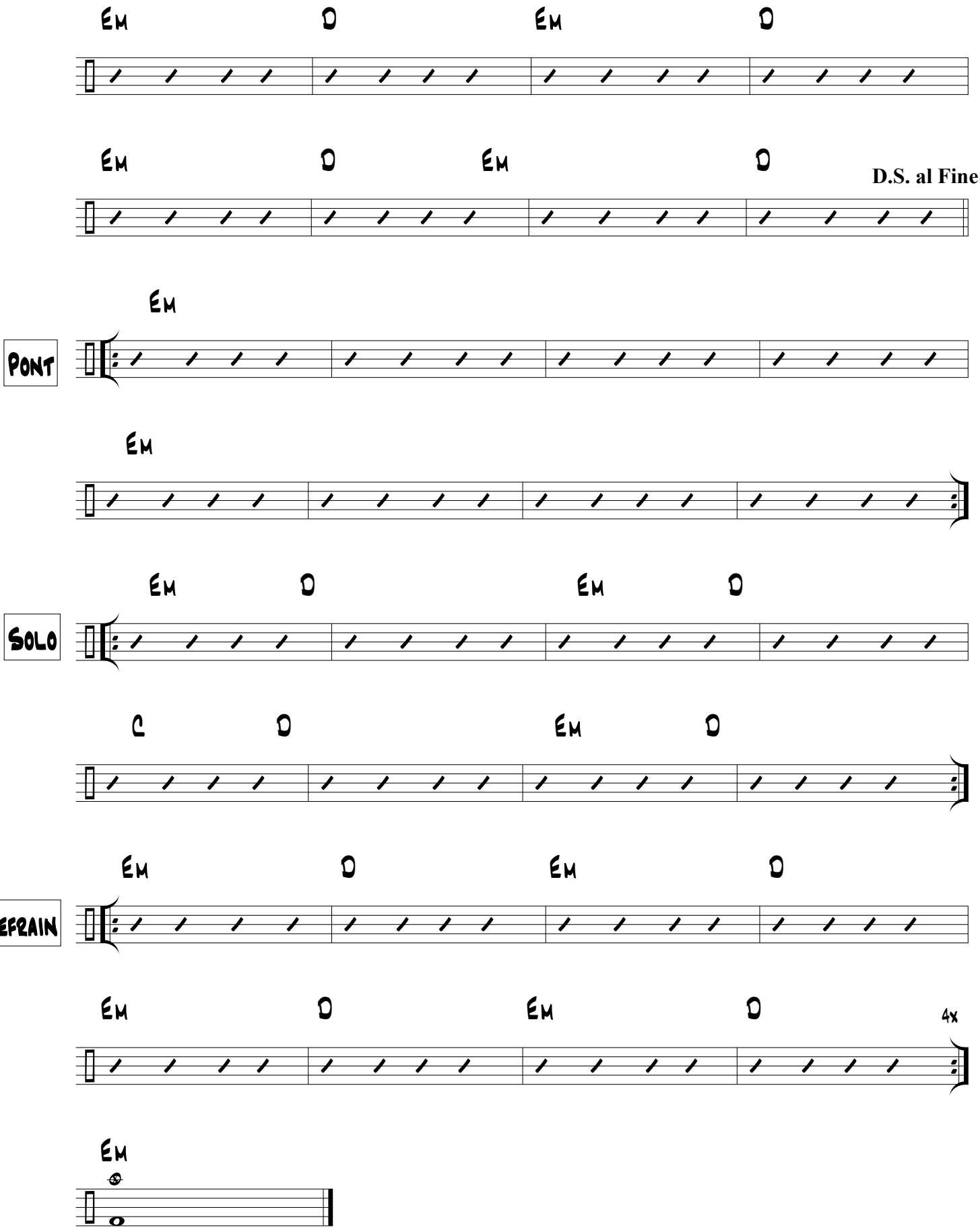
Em
D
Em
D
Em
D
Em
D
D.S. al Fine
Pont
Em
Em
Solo
Em
D
Em
D
C
D
Em
D
Refrain
Em
D
Em
D
Em
D
Em
D
4x
Em