Guitare

Capo 1

33 Tours

2 Freres

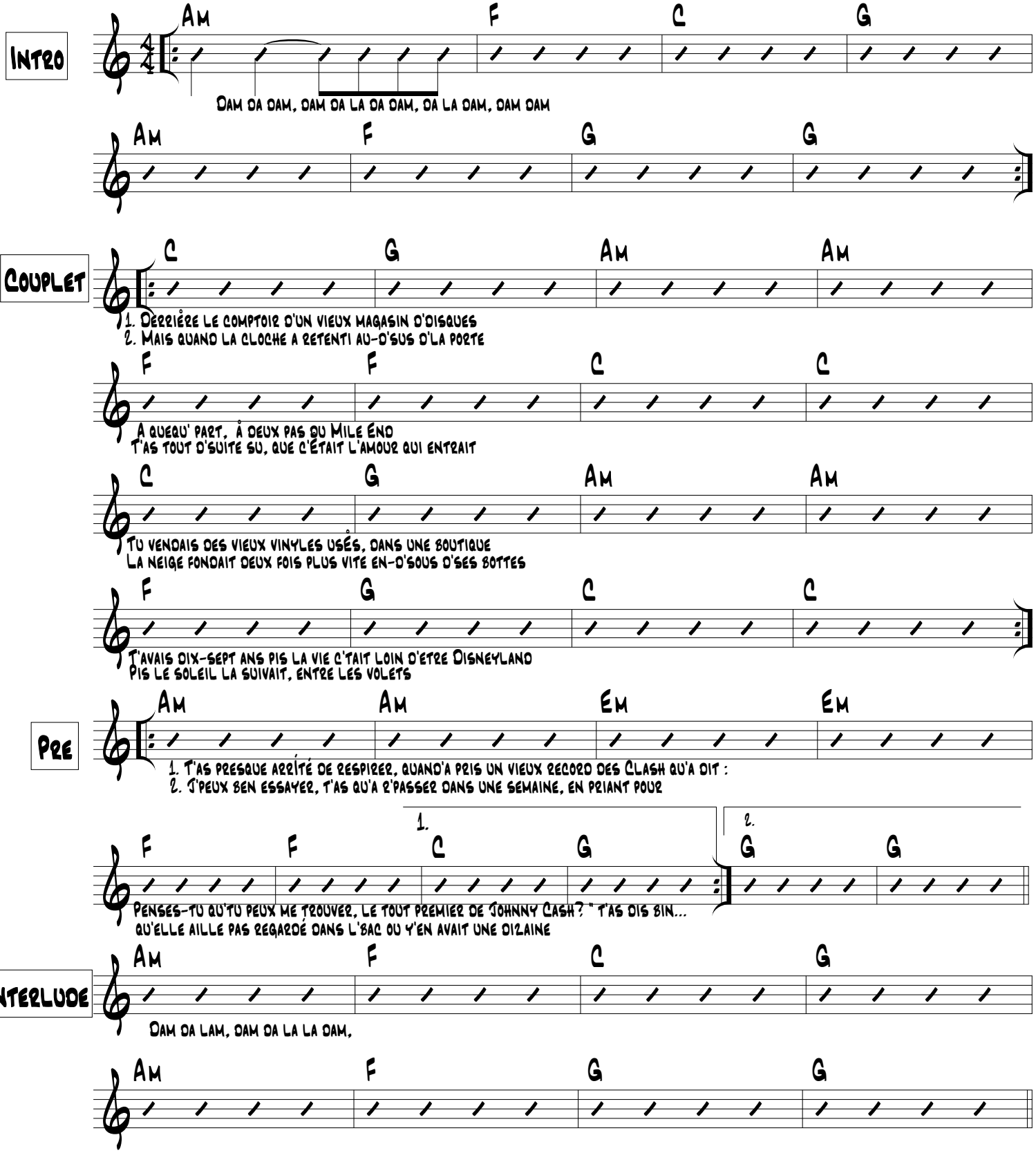

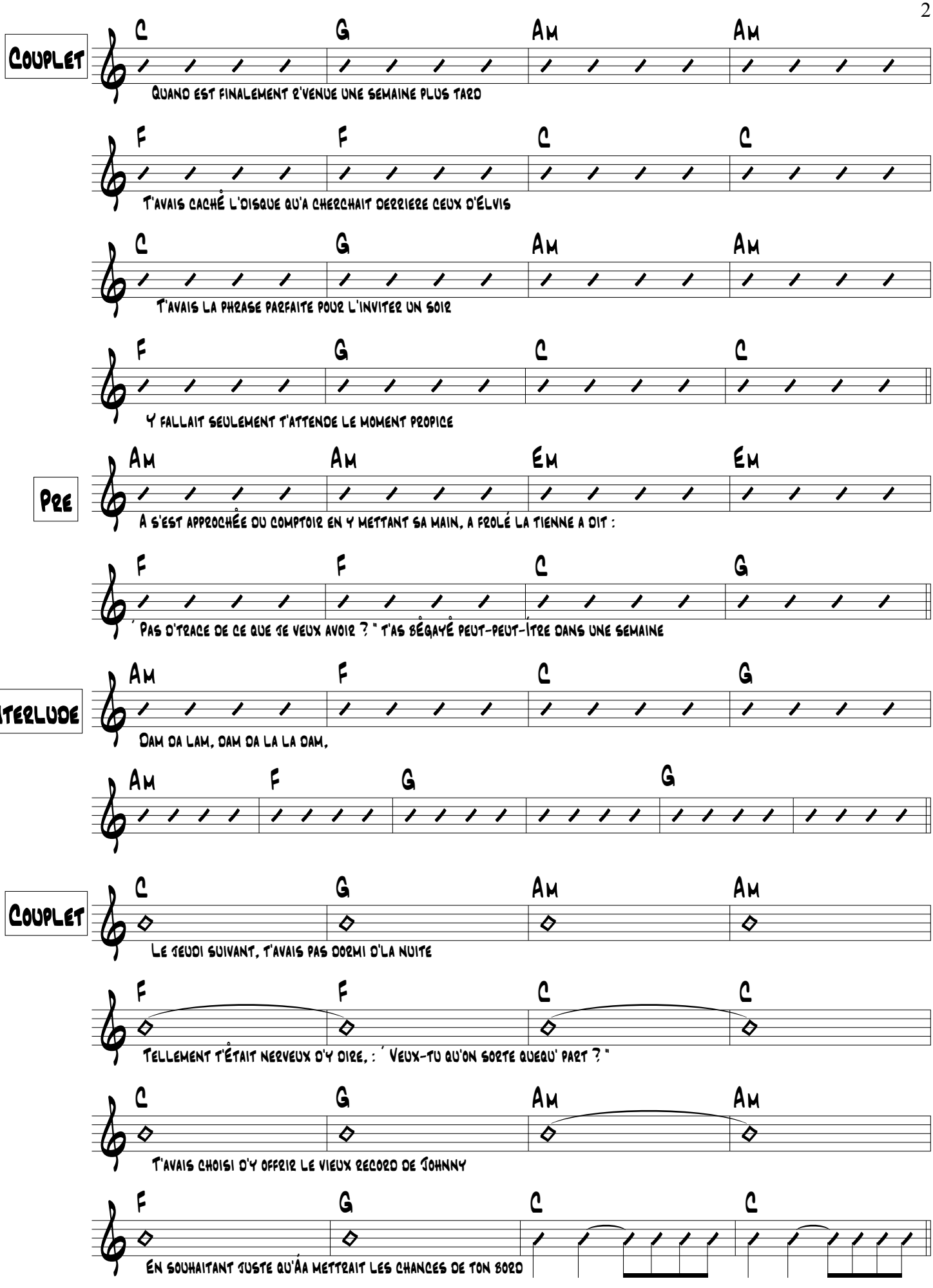
Couplet
C G Am Am
Quand est finalement v'venue une semaine plus tard
F F C C
T'avais caché l'disque qu'a cherchait derriere ceux d'Élvis
C G Am Am
T'avais la phrase parfaite pour l'inviter un soir
F G C C
Y fallait seulement t'attende le moment propice
Pre
Am Am Em Em
A s'est approchée du comptoir en y mettant sa main, a frolé la tienne a dit :
F F C G
" Pas d'trace de ce que je veux avoir ? " t'as bégayé peut-peut-être dans une semaine
Interlude
Am F C G
Dam da lam, dam da la la dam,
Am F G G
Couplet
C G Am Am
Le jeudi suivant, t'avais pas dormi d'la nuite
F F C C
Tellement t'était nerveux d'y dire, : " Veux-tu qu'on sorte quequ' part ? "
C G Am Am
T'avais choisi d'y offrir le vieux record de Johnny
F G C C
En souhaitant juste qu'Áa mettrait les chances de ton bord

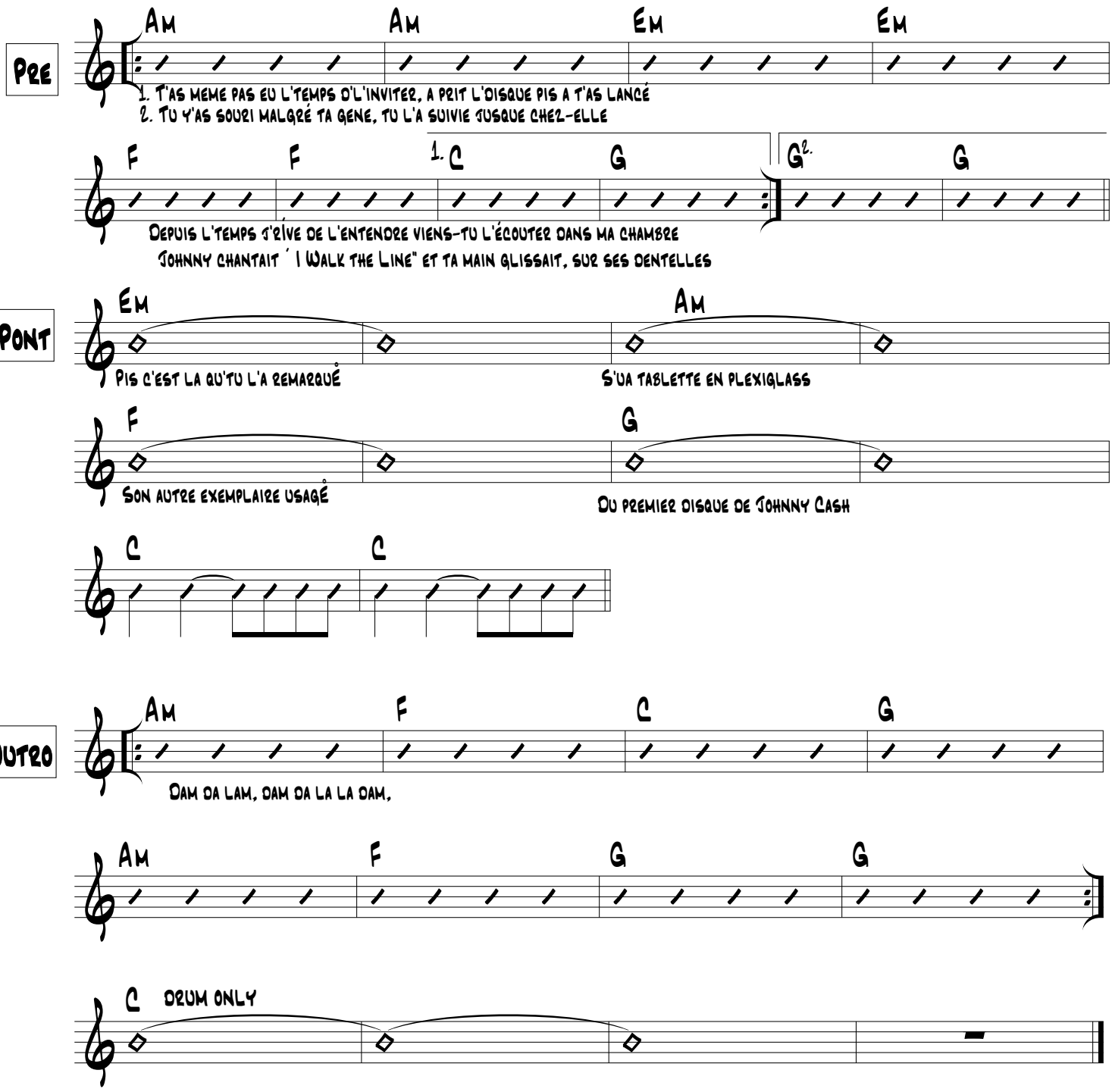
Pre
Am Am Em Em
1. T'as meme pas eu l'temps d'l'inviter, a prit l'disque pis a t'as lancé
2. Tu y'as souri malgré ta gene, tu l'a suivie jusque chez-elle
F F 1. C G G2. G
Depuis l'temps j'rêve de l'entendre viens-tu l'écouter dans ma chambre
Johnny chantait " I Walk the Line" et ta main glissait, sur ses dentelles
Pont
Em Am
Pis c'est la qu'tu l'a remarquê
S'ua tablette en plexiglass
F G
Son autre exemplaire usagê
Du premier disque de Johnny Cash
C C
Outro
Am F C G
Dam da lam, dam da la la dam,
Am F G G
C drum only